1974 | 2024

50

JAHRE

NACHHALTIGE QUALITÄT

kränzle®

MADE IN GERMANY



PRODUKTKATALOG

HOCHDRUCKREINIGER | INDUSTRIESAUGER | KEHRMASCHINEN



VERKAUF- UND SERVICESTELLEN
KRÄNZLE IST PARTNER DES FACHHANDELS
Mit unserem klaren Bekenntnis zum qualifizierten Fachhandel setzen wir neben erstklassiger Produktqualität auch auf professionelle Beratung und engagierten Service. Hierfür stehen Ihnen unsere Partner im In- und Ausland zur Verfügung. Autorisierte Kränzle-Vertragspartner in Ihrer Nähe finden Sie unter:
www.kraenzle.com/haendler

ALLGEMEINE RICHTLINIEN
Dieser Produktkatalog ist gültig ab 01. Mai 2024. Alle bisherigen Produktkataloge verlieren ihre Gültigkeit. Technische Änderungen und Irrtümer vorbehalten.
Es gelten die Allgemeinen Geschäftsbedingungen der **Josef Kränzle GmbH & Co. KG.**

Josef Kränzle GmbH & Co. KG
Rudolf-Diesel-Straße 20
89257 Illertissen (Germany)
www.kraenzle.com

VERTRIEB
Telefon +49 (0) 7303 96 05-250
Telefax +49 (0) 7303 96 05-670
E-Mail vertrieb@kraenzle.com

DIGITALE PREISLISTE
PRODUKTKATALOG

QR-Code scannen

© Josef Kränzle GmbH & Co. KG

NICHTS VERPASSEN
KRÄNZLE ABONNIEREN

youtube.com/kranzleDE
facebook.com/kraenzleDE
instagram.com/kraenzle_official

INHALTSVERZEICHNIS

Kränzle stellt Produktneuheiten vor 4-5
Kränzle stellt sich vor - 50 Jahre Nachhaltige Qualtät 6-11
Branchenschwerpunkte 12-13
Digitaler Produktberater 14
Qualität bis in jedes Detail 16-17

HOCHDRUCKREINIGER KALTWASSER

KALTWASSER - KOMPAKT

HD-Serie 20-23
K 1152-Serie 24-25
X-Serie 26-27
K 2000-Serie 28-29
Profi-Serie 30-31
kleine quadro-Serie 32-33

KALTWASSER - LEISTUNGSSTARK

mittlere quadro-Serie 36-37
große quadro-Serie 38-39
Primus-Serie 40-41
RP Primus-RP-Serie 42-43
RP WS-RP-Serie | WSC-RP-Serie 44-47
RP LX-RP-Serie 48-49

KALTWASSER - MIT VERBRENNUNGSMOTOR

Profi-Jet-Serie 52-55
B-Serie 56-57

HOCHDRUCKREINIGER HEISSWASSER

HEISSWASSER - ÖL BEHEIZT

RP therm-RP-Serie 60-63
RP therm-RP-Serie - black edition 64-65
therm-1-Serie 66-67
therm 1017-Serie 68-69
therm-C-Serie 70-71
therm-CA-Serie 72-73

HEISSWASSER - ELEKTRISCH BEHEIZT

e-therm-Serie 76-77

HOCHDRUCKREINIGER ZUBEHÖR

Zubehör Stecksystem D12 - Gesamtprogramm 78-99

HOCHDRUCKREINIGER FÜR PRIVATANWENDER

Quickly-Serie 102-103
K 1050-Serie 104-105
Zubehör Stecksystem D10 108

INDUSTRIESTAUBSAUGER

Ventos-Serie 112-113
Zubehör Industriestaubsauger 114-115

HANDKEHRMASCHINEN

Colly 800 118-119
Kränzle 1+1 120-121



KRÄNZLE STELLT PRODUKTNEUHEITEN VOR

Seite 102-103



DER QUICKLY

Der neue Kaltwasser-Hochdruckreiniger Quickly wurde speziell für den Einsatz zu Hause konzipiert und liefert überzeugende Ergebnisse in puncto Reinigungsleistung und Qualität. Mit einem Arbeitsdruck von 130 bar gehören auch hartnäckige Verschmutzungen rund um Haus und Garten schon nach kurzer Zeit der Vergangenheit an. Das intuitive Stecksystem D10 und der mitgelieferte Flächenreiniger Round Cleaner UFO runden das Gesamtpaket ab.

Seite 40-41



DER PRIMUS MIT AUTOMATIKTROMMEL

Hoher Arbeitsdruck, große Schwemmleistung, robuste Verarbeitung und ein durchdachtes Zubehörsortiment. Die Kaltwasser-Hochdruckreiniger der Primus-Serie sind ideal für den Einsatz im landwirtschaftlichen und industriellen Bereich. Mit den Modellen Primus 1000 TS AT und Primus 1200 TS AT geht die Arbeit noch schneller von der Hand. Die neue Automatik-Schlauchtrommel sorgt für die automatische Aufwicklung des Hochdruckschlauchs und ermöglicht dadurch effizienteres Arbeiten.

Seite 42-43



DIE PRIMUS-RP-SERIE

Die Vorteile der Primus-Serie, kombiniert mit einer leistungsstarken Kränzle Reihenkolbenpumpe: Das Modell Primus-RP 900 TST erreicht einen Arbeitsdruck von 180 bar bei einer Wasserleistung von 15 l/min und erweitert so den Einsatzbereich und die Anwendungsmöglichkeiten der Primus-Modelle. Das kompaktere Primus-RP-Modell eignet sich ideal für den Einsatz in kleinen und mittleren landwirtschaftlichen Betrieben.

MADE IN GERMANY

ERWEITERUNG DER WS-RP- UND WSC-RP-SERIE

Seite 44-47

Mit den neuen Modellen WS-RP 780 TS und WS-RP 900 TS wird die Serie der stationären Hochdruckreiniger ausgebaut. Die neuen Reinigermodelle verfügen über die gleiche Ausstattung, erweitern aber mit ihren Wasserleistungen von 780 l/h bzw. 900 l/h das Einsatzspektrum, wodurch noch mehr Reinigungsanwendungen abgedeckt werden können.



DIE THERM-RP-SERIE – BLACK EDITION

Seite 64-65

Zum 50-jährigen Kränzle Jubiläum erhält die beliebte therm-RP-Serie zwei neue Modelle. Die Black Edition ist komplett in schwarz gehalten. Ihre Features können sich sehen lassen. Die therm-RP-Serie überzeugt in Bereichen mit besonders groben Verschmutzungen durch enorme Schwemmleistungen und den Einsatz von Warmwasser mit bis zu 80 °C. Weitere Features sind das digitale Bedienpanel und eine innenliegende Automatik-Schlauchtrommel.



DIE VENTOS 42-MODELLE

Seite 112-113

Ob im Handwerk, der Industrie oder auch auf Verkaufsflächen. Mit der Ventos-Serie ist man für alle Reinigungsaufgaben bestens gewappnet: Trocken- und Nasssaugen, Anlaufautomatik bei Verwendung mit Elektrowerkzeugen oder manuelle bzw. automatische Filterreinigung. Mit den neuen Modellen Ventos 42 L/PC und Ventos 42 L/AC ist aufgrund des größeren Behältervolumens noch längeres unterbrechungsfreies Arbeiten möglich.



LIEBER PERFEKT ALS BILLIG!

1974 | 2024
50
JAHRE
NACHHALTIGE QUALITÄT
kränzle®

UNSERE UNTERNEHMENSWERTE

■ **QUALITÄT**

"Unser Anspruch ist es, klar definierte Maßstäbe in allen Unternehmensbereichen dauerhaft zu erfüllen oder zu übertreffen, um unseren Kunden eine gleichbleibend hohe Qualität zu bieten."

■ **FLEXIBILITÄT**

"Wir stellen uns den Herausforderungen, die der Markt und unsere Kunden an uns stellen. Durch diese Offenheit können wir frühzeitig und flexibel auf neue Anforderungen reagieren und diese im Rahmen unserer Ressourcen erfüllen."

■ **INNOVATION**

"Stillstand bedeutet Rückschritt. Durch eigene Forschung und Entwicklung wollen wir Anwendern kontinuierlich Mehrwerte in Leistung, Sicherheit, Handhabung und Wirtschaftlichkeit bieten."

■ **UMWELTBEWUSSTSEIN**

„Von der Herstellung bis zum Produkt. Durch eine moderne Fertigung, eine durchdachte Logistik sowie ausgefeilte und besonders langlebige Produkte tragen wir unseren Teil zum bewussten Umgang mit der Umwelt bei."

kränzle® STELLT SICH VOR!

Kränzle steht seit über 50 Jahren für Qualität „Made in Germany". Dafür bündeln wir unsere Kompetenzen und fertigen unsere Hochdruckreiniger seit jeher am Unternehmensstandort in Illertissen. Dabei setzen wir ausschließlich auf hochwertige Materialien, ausgereifte Technik und jahrelanges Know-how.

Und auch an unseren Werten hat sich seit 50 Jahren nichts geändert. Wir können mit Stolz sagen, dass Kränzle seit der Unternehmensgründung für höchste Qualität, Flexibilität, Innovationskraft und Verantwortung gegenüber der Umwelt steht.

Diesen Werten verpflichtet, arbeitet unser gesamtes Team, angefangen bei den Ingenieuren in Forschung und Entwicklung über unsere Mitarbeiter in der Fertigung bis hin zu unseren Fachleuten für Logistik, Vertrieb und Service Tag für Tag gemeinsam daran, mit Innovationen höchster Qualität den unterschiedlichsten Anforderungen der Reinigungsbranche weltweit gerecht zu werden.

Dieser Anspruch jedes einzelnen Teammitglieds, unsere Unternehmensphilosophie immer wieder aufs Neue mit Leben zu erfüllen, hat Kränzle in den letzten 50 Jahren zu einem der weltweiten Qualitätsführer für Reinigungsmaschinen gemacht.





Leonard Würfel | **Josef Kränzle** | **Ludwig Kränzle**

DREI GENERATIONEN – EIN ERFOLGREICHES TEAM

Seit über 50 Jahren liegt Kränzle in Familienhand und das soll auch in Zukunft so bleiben. Während die geschäftsführenden Gesellschafter Josef Kränzle und sein Sohn Ludwig Kränzle das Unternehmen heute noch führen, wird bereits die dritte Generation an das Unternehmen herangeführt. So sichern wir den Fortbestand als Familienunternehmen und die Weiterführung der Unternehmensphilosophie in zweiter und dritter Generation.

50 JAHRE
NACHHALTIGE QUALITÄT





Kränzle blickt auf eine erfolgreiche Geschichte zurück, die ihren Ursprung weit vor der Unternehmensgründung hat. Sie startet an dem Tag im Jahr 1958, an welchem Unternehmensgründer Josef Kränzle seine erste Arbeitsstelle bei den Wieland Werken in Vöhringen als Vesperholer antritt. Nach dieser Bewährungszeit beginnt Kränzle seine Lehre als Dreher (heute Zerspanungsmechaniker) und arbeitet sich nach dem Erhalt seines Meisterbriefes bis zum Lehrmeister im Unternehmen hoch, bevor er es 1974 verlässt.

Während dieser Zeit kommt Josef Kränzle schon als Lehrling mit dem ersten Dampfstrahler in Kontakt, der dem Unternehmen vorgestellt und daraufhin von Oskar Ehrle verbessert wurde. Für die Dreh- und Frästeile war Josef Kränzle verantwortlich, wodurch er schon sehr früh hinter die Geheimnisse der Pumpen- und Brennkammer-Funktionen kommt und seine Leidenschaft für diese Technologie entwickelt.

So ist es auch nicht verwunderlich, dass Josef Kränzle nach seinem Weggang von den Wieland Werken am 1. September 1974 mit der Josef Kränzle Armaturenbau in Illertissen sein erstes eigenes Unternehmen gründet. Der Startschuss einer Erfolgsgeschichte.

MEILENSTEINE:

1974 Gründung der Josef Kränzle Armaturenbau e.K.

Josef Kränzle · Drehermeister
Armaturenbau • Formdrehteile • Automatendrehteile

1974 gründet Josef Kränzle die Kränzle Armaturenbau e.K. in seiner eigenen Garage mit dem Ziel, qualitativ hochwertige Hochdruckreiniger für den Reinigungsmarkt zu fertigen. Die Idee dazu entwickelt sich während seiner Zeit beim Unternehmen Wieland. Hier erlebt er den ersten Dampfstrahler in Aktion und ist unter anderem an der Entwicklung von Sprühpistolen beteiligt.

1978 Neue Fertigungsstätte in der Rudolf-Diesel-Straße in Illertissen



Das Unternehmen entwächst der Garage aufgrund der hochwertigen Zubehörprodukte wie Sprühpistolen und Lanzen sehr schnell, sodass kurz nach der Unternehmensgründung bereits über eine neue Fertigungsstätte nachgedacht wird. 1978 wird diese in der Rudolf-Diesel-Straße in Illertissen bezogen. Zu dieser Zeit produziert Kränzle noch nicht unter eigenem Namen, sondern fertigt für etablierte Branchenunternehmen.

1981 Fertigung der ersten eigenen Hochdruckpumpe



Kränzle ist in der Branche mittlerweile als Spezialist für alles rund um Kalt- und Heißwasser-Hochdruckreiniger bekannt und bietet ein breites Portfolio an Zubehörprodukten.

Im selben Jahr fertigt Kränzle seine erste eigene Hochdruckpumpe.
Ein wichtiger Schritt zum eigenen Hochdruckreiniger ist gemacht.

1984 Produktion des ersten mobilen Kränzle Hochdruckreinigers und Gründung der I. Kränzle GmbH



1984 ist es dann endlich so weit. Kränzle produziert den ersten mobilen Hochdruckreiniger und gründet noch im selben Jahr die Vertriebsgesellschaft Ingrid Kränzle GmbH in Bielefeld. Zwei Jahre später hat es der Hochdruckreiniger zur Serienreife geschafft. Der erste Kränzle Hochdruckreiniger kommt auf den Markt.

2001 Erweiterung durch neuen Produktions- und Logistikstandort in Illertissen



Nach vielen erfolgreichen Jahren, zahlreichen Patenten und neuen Produkten wie dem Kränzle therm Heißwasser-Hochdruckreiniger expandiert Kränzle und erweitert seine Kapazitäten durch den neuen Produktions- und Logistikstandort in der Siemensstraße in Illertissen.

2010 Umbenennung zu Josef Kränzle GmbH & Co. KG und Erweiterung der Geschäftsführung



Die Kränzle Armaturenbau e.K. wird in die bis heute bekannte Josef Kränzle GmbH & Co. KG umbenannt. Ludwig Kränzle wird Teil der Geschäftsführung und leitet gemeinsam mit seinem Vater Josef Kränzle die Geschicke des Unternehmens.

2013 Neue Standorte in Polen und der Schweiz



Im Zuge der Internationalisierung und um die Markenstrategie noch effizienter umsetzen zu können, erweitert Kränzle seine Standorte.
In Polen (Warschau) und der Schweiz (Bremgarten) eröffnet Kränzle die ersten internationalen Niederlassungen.

2017 Zusammenführung von Produktion und Vertrieb im Hauptsitz Illertissen



Zur Verbesserung der unternehmensinternen Abläufe, Effizienz und Kundenorientierung wird 2017 der Sitz der Ingrid Kränzle GmbH von Bielefeld nach Illertissen verlegt. Damit befinden sich von nun an Produktion und Vertrieb an einem gemeinsamen Standort.

2024 50-jähriges Jubiläum



Die Erfolgsgeschichte der Josef Kränzle GmbH & Co. KG erstreckt sich mittlerweile über 50 Jahre. In dieser Zeit hat sich das Unternehmen von einer Firma, die ihre ersten Schritte in einer Garage gemacht hat, zu einem international agierenden Branchenprimus entwickelt. Durch innovative Ideen sowie kluge Investitionen und Entscheidungen sind die Weichen auch für weitere erfolgreiche Jahre gestellt.

QUALITÄT HAT EINEN NAMEN – UND VIELE GESICHTER





























FÜR JEDEN EINSATZ DER RICHTIGE „KRÄNZLE“

Die Anforderungen an Hochdruckreiniger, Industriestaubsauger und Handkehrmaschinen sind von Branche zu Branche sehr unterschiedlich. Deshalb hat Kränzle ein Produktprogramm entwickelt, das durch seine Breite und Tiefe alle Anforderungen der folgenden sieben Anwendungsbereiche souverän erfüllt.

Qualität „Made in Germany“. Das ist Anspruch und Verpflichtung für jede unserer Produktlinien – angefangen bei tragbaren Hochdruckreinigern, über mobile Hochdruckreiniger, Hochdruckreiniger in Kalt- und Heißwasserausführung bis hin zu stationären Anlagen.

MADE IN GERMANY

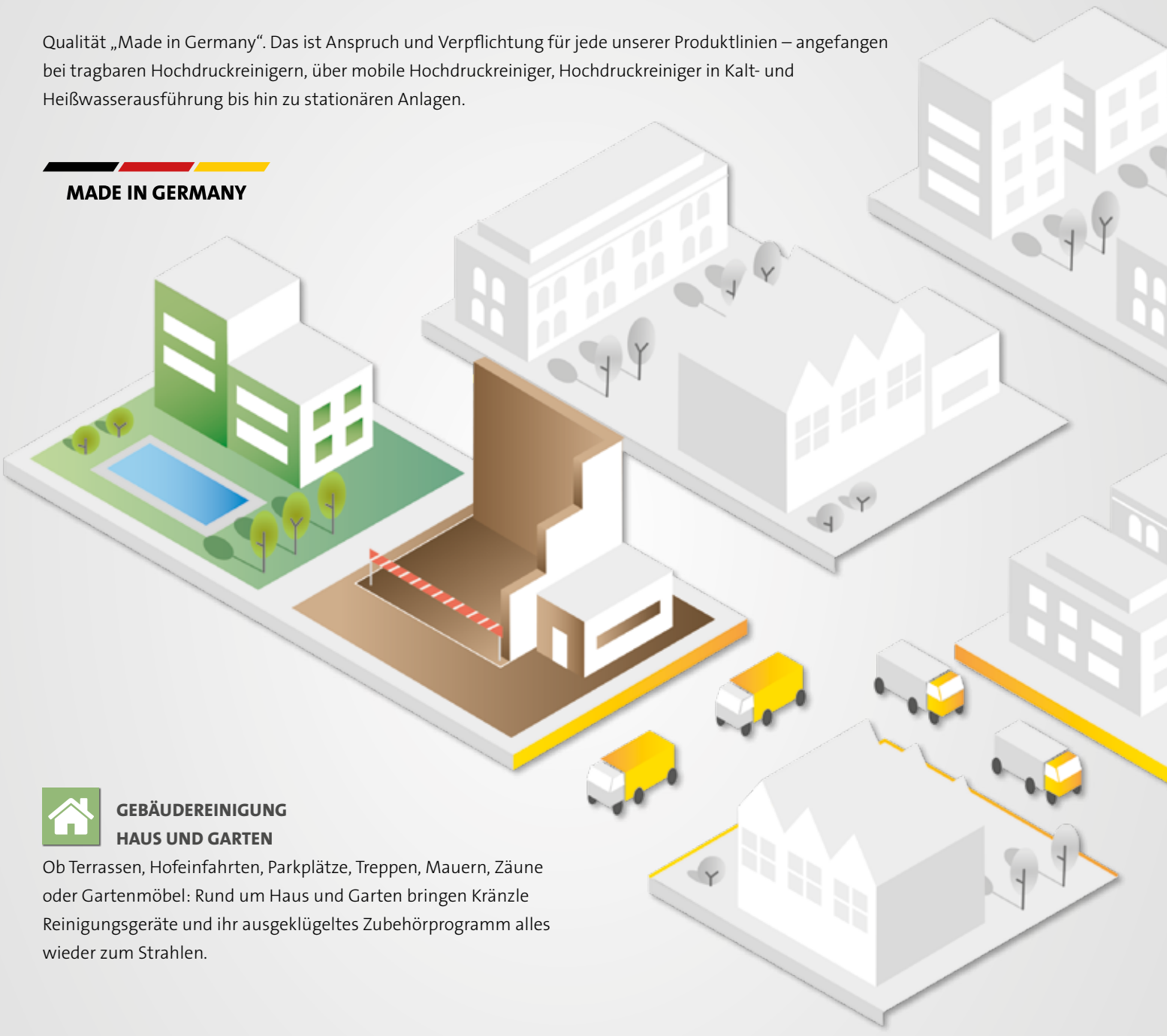

GEBÄUDEREINIGUNG HAUS UND GARTEN

Ob Terrassen, Hofeinfahrten, Parkplätze, Treppen, Mauern, Zäune oder Gartenmöbel: Rund um Haus und Garten bringen Kränzle Reinigungsgeräte und ihr ausgeklügeltes Zubehörprogramm alles wieder zum Strahlen.

HANDWERK

Handwerker stehen unter hohem Zeit- und Kostendruck und arbeiten unter schweren, sich häufig verändernden Bedingungen. Diese Anforderungen hat Kränzle erkannt und passgenaue Geräte und Zubehör entwickelt, die den Arbeitsalltag erleichtern.

KFZ-BETRIEBE SPEDITIONEN

Bei Autohäusern, Werkstätten sowie Speditionen, Bus- und Taxibetrieben zählt oft schon der erste Eindruck. Damit Fahrzeuge, Außenbereiche und Werkstätten immer repräsentativ sind, bietet Kränzle für alle Anforderungen die perfekten Reinigungslösungen.

LANDWIRTSCHAFT
TIERHALTUNG

Sauberkeit ist in der Landwirtschaft und Tierhaltung eine elementare Voraussetzung für Gesundheit, Hygiene und gute Arbeitsbedingungen. Deshalb darf ein Kränzle Hochdruckreiniger in keinem landwirtschaftlichen Betrieb fehlen.

ÖFFENTLICHER DIENST
BAUGEWERBE

Professionelle Geräte, die keine Kompromisse eingehen. Für die Reinigung von Baufahrzeugen, Transportern, öffentlichen Plätzen oder die Entfernung von Graffitis an Fassaden sind Kränzle Hochdruckreiniger die richtige Lösung.

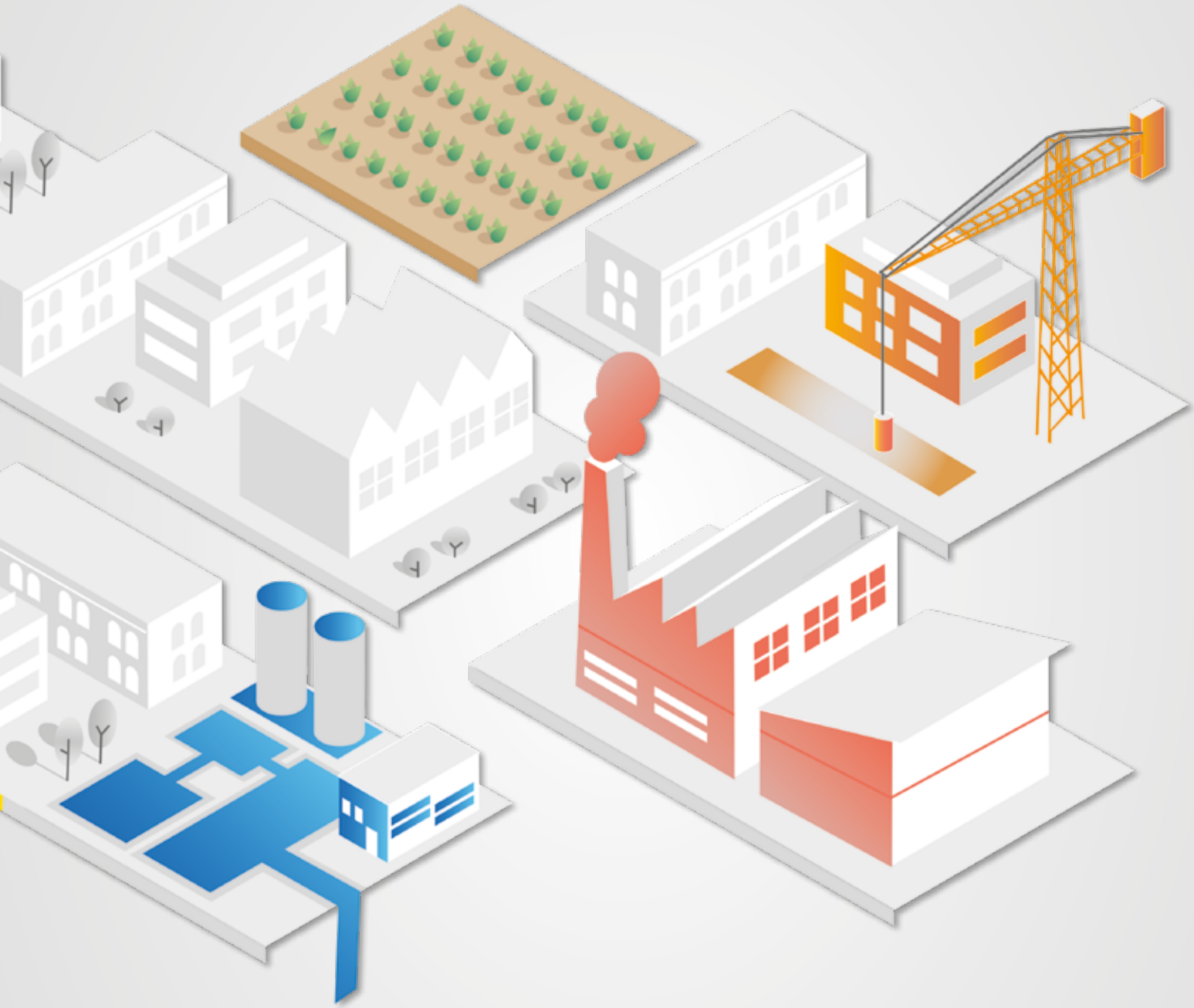

SANITÄR
LEBENSMITTEL

Die Kränzle NoM-Versionen (Non-Marking) hinterlassen dank weißer Vollgummireifen und grauen Hochdruckschläuchen keine Abriebspuren. Somit eignen sie sich besonders für den Einsatz in Hygiene- und Sanitärbereichen.

INDUSTRIE

Werkshallen und Maschinen müssen regelmäßig von Verunreinigungen durch Staub, Schmutz und Öl befreit werden. Kränzle bietet hochwertige Reinigungsmaschinen, die allen Anforderungen industrieller Betriebe gerecht werden.

MIT WENIGEN KLICKS ZUM WUNSCHPRODUKT

DIGITALER PRODUKTBERATER

Welcher Hochdruckreiniger zur jeweiligen Aufgabe am besten passt, ist oftmals nicht auf den ersten Blick ersichtlich. Kränzles neu entwickelter digitaler Produktberater hilft dabei, die eigenen Anforderungen wie Verwendungszweck, Anwendungshäufigkeit oder gewünschte Reinigungspower zu ermitteln. Ein paar Angaben, und man erhält schnell und einfach eine auf die individuellen Bedürfnisse zugeschnittene Produktempfehlung.



MIT WENIGEN KLICKS

Eine intuitive und selbsterklärende Menüführung spart Zeit bei der Suche.

UND FRAGEN

Einsatzzweck, Leistungsbedarf und Anwendungshäufigkeit bestimmen die Produktauswahl.

ZUM PERFEKTEN ERGEBNIS

Das passende Gerät, wichtige technische Daten und der nächstgelegene Fachhändler werden angezeigt.

JETZT IHR WUNSCHPRODUKT FINDEN

QR-Code scannen

VORTEILE PRODUKTBERATER

- auch auf Smartphone und Tablet nutzbar
- kein App-Download nötig
- smarte und kostenlose Produktempfehlung
- individuelle Bedarfsanalyse
- technische Daten und Produktinformationen inklusive



JEDERZEIT STARTKLAR UND BEREIT FÜR HÖCHSTLEISTUNGEN

HOCHDRUCKREINIGER - PROFESSIONAL

QUALITÄT BIS IN JEDES DETAIL

AUF KRÄNZLE IST EINFACH VERLASS

Wer sich für die Marke Kränzle entscheidet, erhält immer ausgereifte Hochdruckreiniger, die auf der ganzen Linie überzeugen. In unserem süddeutschen Produktionsstandort Illertissen wird jeder Hochdruckreiniger von Hand überprüft, bevor er das Werk verlässt. So garantieren wir Anwendern höchste Qualität, souveräne Reinigungskraft und besonders lange Lebensdauer.

DIE KRÄNZLE PRODUKTVORTEILE

- hochwertige Materialien und Verarbeitung
- innovatives Design
- anwendungsfreundliches Handling
- umweltbewusster Verbrauch
- extreme Langlebigkeit

MADE IN GERMANY

QUALITÄT „MADE IN GERMANY“

Qualität beginnt für uns bereits bei der Produktentwicklung, die im Standort Illertissen angesiedelt ist. Dort finden auch die Herstellung und Qualitätskontrolle fast aller Komponenten statt.



SCHNELLWECHSEL-STECKSYSTEM

Intelligent und zuverlässig: Das Schnellwechsel-Stecksystem mit gehärteten Edelstahlkomponenten sorgt für die einfache und jederzeit sichere Verbindung der Sicherheits-Abschaltpistole mit der Lanze.



SECHSKANT VERDREHSICHERUNG

Reinigungslanzen und Zubehör, die mit einer Sechskant-Kupplung ausgestattet sind, können in sechs verschiedenen Positionen verdrehsicher arretiert werden. Dadurch verdreht sich das Zubehör nicht ungewollt und lässt sich durch das Bewegen der Pistole führen.



DRUCKREGULIERUNG | EDELSTAHLMANOMETER

Bei allen Hochdruckreinigern (Ausnahme K 1050-Serie) können Arbeitsdruck und Wassermenge individuell dem jeweiligen Einsatz angepasst werden. Mit dem großdimensionierten Edelstahlmanometer lässt sich der eingestellte Arbeitsdruck übersichtlich ablesen. Es enthält eine Glycerinflüssigkeit, die mögliche Schwankungen des Zeigers dämpft.



LANGSAM LAUFENDER ELEKTROMOTOR

Sparsam, leise und langlebig: Die besonders leistungsstarken Hochdruckreiniger für den Dauerbetrieb sind mit einem 4-poligen Elektromotor ausgerüstet. Seine niedrige Drehzahl von 1400 U/min reduziert den Anlaufstrom, sorgt damit für weniger Verschleiß und senkt die Geräuschentwicklung.



TOTALSTOP-SYSTEM | SICHERHEITSABSCHALTUNG
Energieverbrauch runter, Lebensdauer rauf: Beim Schließen der Hochdruckpistole schaltet sich der Motor automatisch ab, entlastet Hochdruckpumpe sowie Antrieb und reduziert die Geräuschentwicklung. Wird der Hochdruckreiniger versehentlich nicht ausgeschaltet, geht dieser nach 20 Minuten automatisch durch Deaktivierung in den Sicherheitszustand über.



SCHLAUCHTROMMEL | TWIST-STOP VERDREHSCHUTZ
Modelle mit Schlauchtrommel ermöglichen eine saubere Aufbewahrung des Hochdruckschlauchs. Das Twist-Stop-System verhindert darüber hinaus das Verdrehen des Schlauchs während der Arbeit und garantiert einen ungestörten Reinigungsprozess.



ROTO-MOLD-CHASSIS
Das praktisch unzerstörbare Kunststoff-Gehäuse verleiht dem Hochdruckreiniger zusätzliche Stabilität. Motor und Pumpe liegen gut geschützt im Rahmen, sicher abgeschirmt vor Außeneinwirkungen. Das robuste Fahrgestell sorgt für einen leichten Transport und hohe Standsicherheit.



AXIALPUMPE | REIHENKOLBENPUMPE
Das Herzstück eines jeden Kränzle Hochdruckreinigers ist der Pumpenkopf aus geschmiedetem Sondermessing. Sowohl die bewährte Axialpumpe als auch die 2018 eingeführte Reihenkolbenpumpe (RP) mit höherer Schwemmleistung garantieren eine lange Lebensdauer durch verschleißarme Komponenten.



WASSERKASTEN
Immer auf der sicheren Seite: Ein Schwimmer im Wasserkasten regelt den Wasserzufluss und verhindert dadurch einen Pumpenschaden bei Wassermangel.



DIREKTANSAUGUNG WASSERZULAUF
Kein Wasseranschluss – kein Problem: Hochdruckreiniger mit einer Motorleistung von 1400 U/min bieten aufgrund der Saugleistung der Hochdruckpumpen die Möglichkeit, Wasser auch aus separaten Behältnissen oder Teichen anzusaugen.

HOCHDRUCKREINIGER KALTWASSER – DIE KOMPAKTEN MODELLE

SCHNELL ZUR HAND, MOBIL UND UNVERWÜSTLICH

„Geht nicht? Gibt's nicht!": Diese Kaltwasser-Hochdruckreiniger überzeugen mit Vielseitigkeit, langer Lebensdauer und praxisgerechter Mobilität. Ob kompakt und tragbar (HD-Serie), platzsparend mit zwei Rädern (K 1152-Serie, X-Serie, K 2000-Serie, Profi-Serie) oder universell mit vier Rädern (kleine quadro-Serie) – im professionellen und semi-professionellen Einsatz begeistern sie den Fachmann und erfreuen den Heimwerker. Kränzle stellt für jede Anwendung ein verlässliches, hochwertiges Werkzeug zur Verfügung.





INHALTSANGABE

HD-Serie 20-23
K 1152-Serie 24-25
X-Serie 26-27
K 2000-Serie 28-29
Profi-Serie 30-31
kleine quadro-Serie 32-33
Zubehör Stecksystem D12 78-99

BRANCHENSCHWERPUNKTE

TECHNISCHE HIGHLIGHTS



SCHNELLWECHSEL-STECKSYSTEM
Intelligent und zuverlässig: Das Schnellwechsel-Stecksystem mit gehärteten Edelstahlkomponenten sorgt für die einfache und jederzeit sichere Verbindung der Sicherheits-Abschaltpistole mit der Lanze.



TWIST-STOP VERDREHSCHUTZ
Macht alles mit: Eine spezielle Verschraubung verhindert das Verdrehen des Hochdruckschlauchs während der Arbeit und garantiert einen ungestörten Reinigungsprozess.



DRUCKREGULIERUNG
Bei allen Hochdruckreinigern (Ausnahme K 1050-Serie und Quickly) können Arbeitsdruck und Wassermenge individuell dem jeweiligen Einsatz angepasst werden.



TOTALSTOP-SYSTEM
Energieverbrauch runter, Lebensdauer rauf: Beim Schließen der Hochdruckpistole schaltet sich der Motor automatisch ab; entlastet Hochdruckpumpe sowie Antrieb und reduziert die Geräuschentwicklung.



KOMPAKTE BAUFORM
Die perfekte Vereinigung von Form und Funktion: Das einzigartige Gehäusedesign der Kränzle-Geräte erleichtert den Transport, sorgt für Ordnung und spart Platz.



GELÄNDEGÄNGIGKEIT UND STABILITÄT
Geht über Stock und Stein: Das robuste Fahrgestell erleichtert den Transport und sorgt für hohe Standsicherheit beim Einsatz. Kleine Hindernisse lassen sich dank der groß dimensionierten Räder problemlos bewältigen.

HD-Serie

EDELSTAHL-TRAGEGRIFF
kompakte Bauform erleichtert
den Transport und spart Platz

GROSS DIMENSIONIERTES EDELSTAHLMANOMETER
einfaches Ablesen des Arbeitsdrucks

4-POLIGER ELEKTROMOTOR - 1.400 U/min
reduziert die Geräuschentwicklung
und den Verschleiß (HD 7/122 TS)



TOTALSTOP-SYSTEM
beim Schließen der Sicherheits-Abschaltpistole
wird der Motor sofort abgeschaltet

HD 7/122 TS | 600030

► **ZUBEHÖR** | Seite 78-99

AUSSTATTUNG

- Schnellwechsel-Stecksystem D12
- Kränzle Axialpumpe
- Totalstop-System
- Stufenlose Druckregulierung
- Direktansaugung: Ansaughöhe HD 7/122 TS: 1.5 m
- Hochdruckschlauch mit Twist-Stop Verdrehschutz





MODELL		HD 7/122 TS	HD 10/122 TS
Art.Nr.		**600030**	**600080**

TECHNISCHE DATEN

Arbeitsdruck	bar | MPa	30-120 | 3-12	30-120 | 3-12
Wasserleistung	l/min | l/h	7 | 420	10 | 600
Zulässiger Überdruck	bar | MPa	135 | 13.5	135 | 13.5
Motordrehzahl	U/min	1400	2800
Anschluss	V | ~ | Hz | A	230 | 1 | 50 | 7.5	230 | 1 | 50 | 11
Leistungsaufnahme | Abgabe	kW	1.6 | 1.0	2.5 | 1.8
Netzanschlusskabel	m	5	5
Maße L | B | H	mm	440 | 200 | 330	440 | 200 | 330
Gewicht	kg	23	23

LIEFERUMFANG

Hochdruckschlauch	m | Art.Nr.	10 (DN6) | 43416	10 (DN6) | 43416
Sicherheits-Abschaltpistole	Modell | Art.Nr.	Starlet 4 | 12525	Starlet 4 | 12525
Lanze mit Flachstrahldüse	Düse | Art.Nr.	● 028 | 12435-M20028	● 042 | 12435-M20042
Lanze mit Schmutzkiller	Düse | Art.Nr.	● 028 | 12438-028	● 042 | 12438-042





HD-Serie

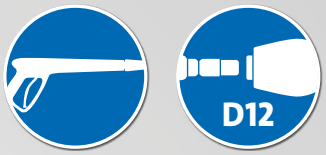

EDELSTAHL-TRAGEGRIFF
kompakte Bauform erleichtert den Transport und spart Platz

4-POLIGER ELEKTROMOTOR - 1.400 U/min
reduziert die Geräuschentwicklung und den Verschleiß

GROSS DIMENSIONIERTES EDELSTAHLMANOMETER
einfaches Ablesen des Arbeitsdrucks



TOTALSTOP-SYSTEM
beim Schließen der Sicherheits-Abschaltpistole wird der Motor sofort abgeschaltet

HD 9/80 TS | 600130

► **ZUBEHÖR** | Seite 78-99

AUSSTATTUNG

- Schnellwechsel-Stecksystem D12
- Kränzle Axialpumpe
- Totalstop-System
- Stufenlose Druckregulierung
- Direktansaugung: Ansaughöhe HD 9/80 TS: 1.5 m | HD 12/130 TS: 2.5 m
- Hochdruckschlauch mit Twist-Stop Verdrehschutz



MODELL		HD 9/80 TS	HD 12/130 TS
Art.Nr.		**600130**	**600180**
TECHNISCHE DATEN			
Arbeitsdruck	bar | MPa	30-80 | 3-8	30-130 | 3-13
Wasserleistung	l/min | l/h	9 | 540	11 | 660
Zulässiger Überdruck	bar | MPa	90 | 9	145 | 14.5
Motordrehzahl	U/min	1400	1400
Anschluss	V | ~ | Hz | A	230 | 1 | 50 | 7.5	230 | 1 | 50 | 13.5
Leistungsaufnahme | Abgabe	kW	1.6 | 1.0	2.9 | 2.2
Netzanschlusskabel	m	5	5
Maße L | B | H	mm	470 | 230 | 320	500 | 240 | 320
Gewicht	kg	24	31
LIEFERUMFANG			
Hochdruckschlauch	m | Art.Nr.	10 (DN6) | 43416	10 (DN6) | 43416
Sicherheits-Abschaltpistole	Modell | Art.Nr.	Starlet 4 | 12525	Starlet 4 | 12525
Lanze mit Flachstrahldüse	Düse | Art.Nr.	● 042 | 12435-M20042	● 042 | 12435-M20042
Lanze mit Schmutzkiller	Düse | Art.Nr.	● 042 | 12438-042	● 042 | 12438-042





K 1152-Serie

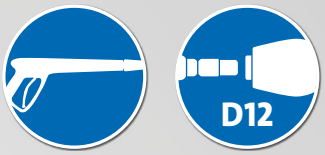

ROTO-MOLD-CHASSIS
praktisch unzerstörbares Kunststoff-Gehäuse

KOMFORTABLE SCHLAUCHTROMMEL (TST)
platzsparende Aufbewahrung des Hochdruck-schlauchs mit Twist-Stop Verdrehschutz

GROSS DIMENSIONIERTES EDELSTAHLMANOMETER
einfaches Ablesen des Arbeitsdrucks

ORDNUNGSSYSTEM
praktisches Verstauen von Hochdruck-pistole und Reinigungslanzen

GELÄNDEGÄNGIGES FAHRWERK
robustes Fahrgestell für leichten Transport und hohe Standsicherheit



K 1152 TST | 602020

► **ZUBEHÖR** | Seite 78-99

AUSSTATTUNG

- Schnellwechsel-Stecksystem D12
- Kränzle Axialpumpe
- Totalstop-System
- Stufenlose Druckregulierung
- Hochdruckschlauch mit Twist-Stop Verdrehschutz







42251

VARIANTE - NON-MARKING

NOM-Umrüstset Version ohne Trommel	Art.Nr.	**42250**
NOM-Umrüstset Version mit Trommel	Art.Nr.	**42251**

Weitere Informationen zu NON-Marking auf Seite 79

MODELL	**K 1152 TS K 1152 TST**
Art.Nr. TS ohne Schlauchtrommel	**602010**
Art.Nr. TST mit Schlauchtrommel	**602020**

TECHNISCHE DATEN

Arbeitsdruck	bar | MPa	30-130 | 3-13
Wasserleistung	l/min | l/h	10 | 600
Zulässiger Überdruck	bar | MPa	150 | 15
Motordrehzahl	U/min	2800
Anschluss	V | ~ | Hz | A	230 | 1 | 50 | 12
Leistungsaufnahme | Abgabe	kW	2.8 | 2.0
Netzanschlusskabel	m	5
Maße L | B | H	mm	360 | 365 | 870
Gewicht ohne | mit Schlauchtrommel	kg	28 | 30

LIEFERUMFANG

Hochdruckschlauch **TS** ohne Schlauchtrommel	m | Art.Nr.	10 (DN6) | 43416
Hochdruckschlauch **TST** mit Schlauchtrommel	m | Art.Nr.	15 (DN6) | 48015
Sicherheits-Abschaltpistole	Modell | Art.Nr.	Starlet 4 | 12525
Lanze mit Vario-Jet Duo	Düse | Art.Nr.	● 042 | 12433-042
Lanze mit Schmutzkiller	Düse | Art.Nr.	● 042 | 12438-042





X-Serie

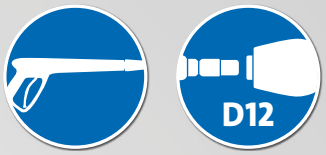



ZUBEHÖRBOX
mit integrierter Halterung für Kränzle Schaumlanze, für praktisches Aufbewahren des Zubehörs

KOMFORTABLE SCHLAUCHTROMMEL
platzsparende Aufbewahrung des Hochdruckschlauchs mit Twist-Stop Verdrehschutz

GROSS DIMENSIONIERTES EDELSTAHLMANOMETER
einfaches Ablesen des Arbeitsdrucks

GELÄNDEGÄNGIGES FAHRWERK
robustes Fahrgestell für leichten Transport und hohe Standsicherheit

ORDNUNGSSYSTEM
praktische Halterungen für Hochdruckpistole und Reinigungslanzen

4-POLIGER ELEKTROMOTOR 1.400 U/min
reduziert die Geräuschentwicklung und den Verschleiß (X 8/150 TST)

X 8/150 TST | 603600

► **ZUBEHÖR** | Seite 78-99

AUSSTATTUNG

- Schnellwechsel-Stecksystem D12
- Kränzle Axialpumpe
- Totalstop-System
- Stufenlose Druckregulierung
- Hochdruckschlauch mit Twist-Stop Verdrehschutz



MODELL		X 8/150 TST	X 10/140 TST
Art.Nr. **TST** mit Schlauchtrommel		**603600**	**603610**

TECHNISCHE DATEN

Arbeitsdruck	bar | MPa	30-150 | 3-15	30-140 | 3-14
Wasserleistung	l/min | l/h	8 | 480	10 | 600
Zulässiger Überdruck	bar | MPa	170 | 17	160 | 16
Motordrehzahl	U/min	1400	2800
Anschluss	V | ~ | Hz | A	230 | 1 | 50 | 9.8	230 | 1 | 50 | 12.8
Leistungsaufnahme | Abgabe	kW	2.25 | 1.7	2.95 | 2.2
Netzanschlusskabel	m	5	5
Maße L | B | H	mm	470 | 360 | 875	470 | 360 | 875
Gewicht	kg	33	33

LIEFERUMFANG

Hochdruckschlauch	m | Art.Nr.	15 (DN6) | 498000	15 (DN6) | 498000
Sicherheits-Abschaltpistole	Modell | Art.Nr.	Starlet 4 | 12525	Starlet 4 | 12525
Lanze mit Flachstrahldüse	Düse | Art.Nr.	○ 03 | 12435-M2003	● 042 | 12435-M20042
Lanze mit Schmutzkiller	Düse | Art.Nr.	○ 03 | 12438-03	● 042 | 12438-042





K 2000-Serie

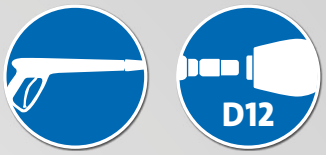

ROTO-MOLD-CHASSIS
praktisch unzerstörbares Kunststoff-Gehäuse

KOMFORTABLE SCHLAUCHTROMMEL (TST)
platzsparende Aufbewahrung des Hochdruck-schlauchs mit Twist-Stop Verdrehschutz



GROSS DIMENSIONIERTES EDELSTAHLMANOMETER
einfaches Ablesen des Arbeitsdrucks

ORDNUNGSSYSTEM
praktisches Verstauen von Hoch-druckpistole und Reinigungslanzen

GELÄNDEGÄNGIGES FAHRWERK
robustes Fahrgestell für leichten Transport und hohe Standsicherheit

K 2160 TST | 604020

► **ZUBEHÖR** | Seite 78-99

AUSSTATTUNG

- Schnellwechsel-Stecksystem D12
- Kränzle Axialpumpe
- Totalstop-System
- Stufenlose Druckregulierung
- Direktansaugung: Ansaughöhe 2.5 m
- Hochdruckschlauch mit Twist-Stop Verdrehschutz





42251

VARIANTE - NON-MARKING

NOM-Umrüstset Version ohne Trommel	Art.Nr.	**42250**
NOM-Umrüstset Version mit Trommel	Art.Nr.	**42251**
K 2160 TST NOM ab Werk	Art.Nr.	**604030**

Weitere Informationen zu NON-Marking auf Seite 79

MODELL	K 2160 TS K 2160 TST	K 2195 TS K 2195 TST	K 2175 TS K 2175 TST
Art.Nr. **TS** ohne Schlauchtrommel	**604010**	**604050**	**604110**
Art.Nr. **TST** mit Schlauchtrommel	**604020**	**604060**	**604120**

TECHNISCHE DATEN

Arbeitsdruck	bar | MPa	30-140 | 3-14	30-170 | 3-17	30-160 | 3-16
Wasserleistung	l/min | l/h	11 | 660	8 | 480	12 | 720
Zulässiger Überdruck	bar | MPa	160 | 16	195 | 19.5	175 | 17.5
Motordrehzahl	U/min	1400	1400	1400
Anschluss	V | ~ | Hz | A	230 | 1 | 50 | 14	230 | 1 | 50 | 14	400 | 3 | 50 | 6.7
Leistungsaufnahme | Abgabe	kW	3.2 | 2.4	3.2 | 2.4	3.3 | 2.6
Netzanschlusskabel	m	5	5	5
Maße L | B | H	mm	375 | 360 | 900	375 | 360 | 900	375 | 360 | 900
Gewicht ohne | mit Schlauchtrommel	kg	39 | 40	39 | 40	39 | 40

LIEFERUMFANG

Hochdruckschlauch **TS** ohne Schlauchtrommel	m | Art.Nr.	10 (DN6) | 43416	10 (DN6) | 43416	10 (DN6) | 43416
Hochdruckschlauch **TST** mit Schlauchtrommel	m | Art.Nr.	15 (DN6) | 48015	15 (DN6) | 48015	15 (DN6) | 48015
Sicherheits-Abschaltpistole	Modell | Art.Nr.	Starlet 4 | 12525	Starlet 4 | 12525	Starlet 4 | 12525
Lanze mit Vario-Jet Duo	Düse | Art.Nr.	● 042 | 12433-042	○ 03 | 12433-03	● 042 | 12433-042
Lanze mit Schmutzkiller	Düse | Art.Nr.	● 042 | 12438-042	○ 03 | 12438-03	● 042 | 12438-042





Profi-Serie

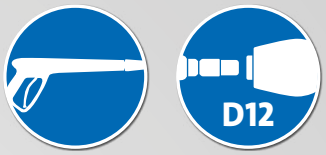

ROTO-MOLD-CHASSIS
praktisch unzerstörbares Kunststoff-Gehäuse

KOMFORTABLE SCHLAUCHTROMMEL
platzsparende Aufbewahrung des Hochdruckschlauchs mit Twist-Stop Verdrehschutz

4-POLIGER ELEKTROMOTOR - 1.400 U/min
reduziert die Geräuschentwicklung und den Verschleiß

GROSS DIMENSIONIERTES EDELSTAHLMANOMETER
einfaches Ablesen des Arbeitsdrucks



ORDNUNGSSYSTEM
praktisches Verstauen von Hochdruckpistole und Reinigungslanzen

GELÄNDEGÄNGIGES FAHRWERK
robustes Fahrgestell für leichten Transport und hohe Standsicherheit

Profi 160 TST | 606000

► **ZUBEHÖR** | Seite 78-99



AUSSTATTUNG

- Schnellwechsel-Stecksystem D12
- Kränzle Axialpumpe
- Totalstop-System
- Stufenlose Druckregulierung
- Optional: Wasserkasten (nicht im Lieferumfang enthalten)
- Direktansaugung: Ansaughöhe 2.5 m
- Hochdruckschlauch mit Twist-Stop Verdrehschutz





VARIANTE - NON-MARKING

NOM-Umrüstset	Art.Nr.	**42260**

Weitere Informationen zu NON-Marking auf Seite 79

MODELL	**Profi 160 TST**	**Profi 195 TST**	**Profi 175 TST**
Art.Nr. **TST** mit Schlauchtrommel	**606000**	**606010**	**606100**

TECHNISCHE DATEN

Arbeitsdruck	bar | MPa	30-140 | 3-14	30-170 | 3-17	30-150 | 3-15
Wasserleistung	l/min | l/h	11 | 660	8 | 480	12 | 720
Zulässiger Überdruck	bar | MPa	160 | 16	195 | 19.5	175 | 17.5
Motordrehzahl	U/min	1400	1400	1400
Anschluss	V | ~ | Hz | A	230 | 1 | 50 | 14.3	230 | 1 | 50 | 14.3	400 | 3 | 50 | 7.2
Leistungsaufnahme | Abgabe	kW	3.2 | 2.5	3.2 | 2.5	3.8 | 3.0
Netzanschlusskabel	m	5	5	5
Maße L | B | H	mm	355 | 375 | 980	355 | 375 | 980	355 | 375 | 980
Gewicht	kg	45	45	45

LIEFERUMFANG

Hochdruckschlauch	m | Art.Nr.	15 (DN6) | 43829	15 (DN6) | 43829	15 (DN6) | 43829
Sicherheits-Abschaltpistole	Modell | Art.Nr.	Starlet 4 | 12525	Starlet 4 | 12525	Starlet 4 | 12525
Lanze mit Flachstrahldüse	Düse | Art.Nr.	● 042 | 12435-M20042	○ 03 | 12435-M2003	● 042 | 12435-M20042
Lanze mit Schmutzkiller	Düse | Art.Nr.	● 042 | 12438-042	○ 03 | 12438-03	● 042 | 12438-042





Wasserkasten **PROFI-TIPP**

Verhindert Schäden an der Hochdruckpumpe bei Wassermangel
- Volumen 1.3 l
- einfache, werkzeuglose Montage

Art.Nr.	**43860**

kleine quadro-Serie

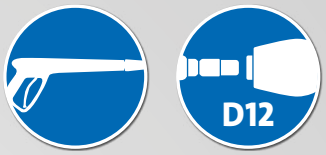

KOMFORTABLE SCHLAUCHTROMMEL
platzsparende Aufbewahrung des Hochdruckschlauchs mit Twist-Stop Verdrehschutz

ORDNUNGSSYSTEM
praktische Halterungen für Hochdruckpistole und Reinigungslanzen

GROSS DIMENSIONIERTES EDELSTAHLMANOMETER
einfaches Ablesen des Arbeitsdrucks

WASSERKASTEN
verhindert Schäden an der Hochdruckpumpe bei Wassermangel

RAMMSCHUTZ
schützt vor Beschädigungen der Hochdruckpumpe

ROTO-MOLD-CHASSIS
praktisch unzerstörbares Kunststoff-Gehäuse

quadro 11/140 TST | 608000

► **ZUBEHÖR** | Seite 78-99

AUSSTATTUNG

- Schnellwechsel-Stecksystem D12
- Kränzle Axialpumpe
- Totalstop-System
- Stufenlose Druckregulierung
- Hochdruckschlauch mit Twist-Stop Verdrehschutz
- Reinigungsmittelansaugung
- Feststellbremse
- Wasserkasten: Volumen 5 l





42252

VARIANTE - NON-MARKING

NOM-Umrüstset	Art.Nr.	**42252**
quadro 11/140 TST NOM ab Werk	Art.Nr.	**608010**

Weitere Informationen zu NON-Marking auf Seite 79

MODELL	**quadro 11/140 TST**	**quadro 9/170 TST**
Art.Nr. **TST** mit Schlauchtrommel	**608000**	**608020**

TECHNISCHE DATEN

Arbeitsdruck	bar | MPa	30-140 | 3-14	30-170 | 3-17
Wasserleistung	l/min | l/h	11 | 660	9 | 540
Zulässiger Überdruck	bar | MPa	155 | 15.5	190 | 19
Motordrehzahl	U/min	1400	1400
Anschluss	V | ~ | Hz | A	230 | 1 | 50 | 14	230 | 1 | 50 | 14
Leistungsaufnahme | Abgabe	kW	3.3 | 2.4	3.3 | 2.4
Netzanschlusskabel	m	5	5
Maße L | B | H	mm	590 | 360 | 850	590 | 360 | 850
Gewicht	kg	47	47

LIEFERUMFANG

Hochdruckschlauch	m | Art.Nr.	15 (DN6) | 40170	15 (DN6) | 40170
Sicherheits-Abschaltpistole	Modell | Art.Nr.	Starlet 4 | 12525	Starlet 4 | 12525
Lanze mit Flachstrahldüse	Düse | Art.Nr.	● 045 | 12435-M20045	○ 03 | 12435-M2003
Lanze mit Schmutzkiller	Düse | Art.Nr.	● 045 | 12438-045	○ 03 | 12438-03





SOUVERÄNE HOCHLEISTUNGSMASCHINEN MIT INNOVATIVER TECHNIK



Die nehmen jede Herausforderung an: In der Landwirtschaft oder Tierhaltung, auf dem Bau oder in der Industrie - mit bis zu 250 bar Arbeitsdruck gehen diese Profi-Maschinen auch im Dauereinsatz überall kraftvoll an die Arbeit. Im täglichen Einsatz erweisen sie sich schnell als unverzichtbare Helfer.

RP Hochdruckreiniger mit Reihenpumpe:
Um perfekte Sauberkeit zu erzielen, ist oftmals eine besonders hohe Schwemmwirkung gefordert. Die Kränzle Hochdruckreiniger mit innovativer Reihenpumpe erreichen eine Wasserleistung von bis zu 1600 l/h und erfüllen selbst die allerhöchsten Ansprüche effizient und mühelos. So sind auch hartnäckigste Verschmutzungen im Handumdrehen beseitigt.

INHALTSANGABE

mittlere quadro-Serie 36-37
große quadro-Serie 38-39
Primus-Serie 40-41
RP Primus-RP-Serie 42-43
RP WS-RP-Serie | WSC-RP-Serie 44-47
RP LX-RP-Serie 48-49
Zubehör Stecksystem D12 78-99

BRANCHENSCHWERPUNKTE

TECHNISCHE HIGHLIGHTS



SCHNELLWECHSEL-STECKSYSTEM
Intelligent und zuverlässig: Das Schnellwechsel-Stecksystem mit gehärteten Edelstahlkomponenten sorgt für die einfache und jederzeit sichere Verbindung der Sicherheits-Abschaltpistole mit der Lanze.



GELÄNDEGÄNGIGKEIT UND STABILITÄT
Geht über Stock und Stein: Das robuste Fahrgestell erleichtert den Transport und sorgt für hohe Standsicherheit beim Einsatz. Kleine Hindernisse lassen sich dank der groß dimensionierten Räder problemlos bewältigen.



SCHLAUCHTROMMEL
Platzsparend und komfortabel: Mit klappbarer Kurbel zur praktischen, sauberen Aufbewahrung des Hochdruckschlauchs. Die spezielle Bremsvorrichtung hält die Trommel in der gewünschten Position.



WASSERKASTEN
Immer auf der sicheren Seite: Ein Schwimmer im Wasserkasten regelt den Wasserzufluss und verhindert Pumpenschäden bei Wassermangel (bei quadro-Modellen).



INNOVATIVE REIHENPUMPE
Bewährte Technologie überzeugend weiterentwickelt: Eine Kurbelwelle bewegt über Pleuel die in Reihe liegenden Plunger der Reihenpumpe. Diese Bauweise ermöglicht noch größeren Wasserdurchfluss mit deutlich höherer Schwemmwirkung als herkömmliche Pumpen und sorgt für beeindruckende Eigenschaften:

- Kraftübertragung wie beim Automotor über stabile Kurbelwelle, Pleuel und Plunger
- extrem lange Lebensdauer
- integriertes Unloaderventil
- Totalstop-System mit verzögerter Motorabschaltung

mittlere quadro-Serie

KOMFORTABLE SCHLAUCHTROMMEL (TST)
platzsparende Aufbewahrung des Hochdruckschlauchs mit Twist-Stop Verdrehschutz

ORDNUNGSSYSTEM
praktische Halterungen für Hochdruckpistole und Reinigungslanzen

GROSS DIMENSIONIERTES EDELSTAHLMANOMETER
einfaches Ablesen des Arbeitsdrucks

RAMMSCHUTZ
schützt vor Beschädigungen der Hochdruckpumpe

WASSERKASTEN
verhindert Schäden an der Hochdruckpumpe bei Wassermangel

ROTO-MOLD-CHASSIS
praktisch unzerstörbares Kunststoff-Gehäuse



quadro 899 TST | 610120

► **ZUBEHÖR** | Seite 78-99

AUSSTATTUNG

- Schnellwechsel-Stecksystem D12
- Kränzle Axialpumpe
- Totalstop-System mit verzögerter Motorabschaltung
- Sicherheitsabschaltung
- Stufenlose Druckregulierung
- Hochdruckschlauch mit Twist-Stop Verdrehschutz
- Reinigungsmittelansaugung
- Feststellbremse
- Wasserkasten: Volumen 10 l





42272

VARIANTE - NON-MARKING

NOM-Umrüstset	Art.Nr.	**42272**
NOM-Umrüstset quadro 899 TST	Art.Nr.	**42271**
quadro 799 TST NOM ab Werk	Art.Nr.	**610110**

Weitere Informationen zu NON-Marking auf Seite 79

MODELL		**quadro 599 TST**	**quadro 799 TST**	**quadro 899 TST**
Art.Nr. **TST** mit Schlauchtrommel		**610000**	**610100**	**610120**
TECHNISCHE DATEN				
Arbeitsdruck	bar | MPa	30-150 | 3-15	30-180 | 3-18	30-150 | 3-15
Wasserleistung	l/min | l/h	10 | 600	13 | 780	15 | 900
Zulässiger Überdruck	bar | MPa	165 | 16.5	200 | 20	170 | 17
Motordrehzahl	U/min	1400	1400	1400
Anschluss	V | ~ | Hz | A	230 | 1 | 50 | 14	400 | 3 | 50 | 8.5	400 | 3 | 50 | 8.5
Leistungsaufnahme | Abgabe	kW	3.3 | 2.4	5.5 | 4.0	5.5 | 4.0
Netzanschlusskabel	m	5	7.5	7.5
Maße L | B | H	mm	780 | 395 | 870	780 | 395 | 870	780 | 395 | 870
Gewicht	kg	63	63	63
LIEFERUMFANG				
Hochdruckschlauch	m | Art.Nr.	20 (DN6) | 434161	20 (DN6) | 434161	15 (DN8) | 44879
Sicherheits-Abschaltpistole	Modell | Art.Nr.	Starlet 3 | 12500	Starlet 3 | 12500	Starlet 3 | 12500
Lanze mit Flachstrahldüse	Düse | Art.Nr.	● 035 | 12420-D25035	● 045 | 12420-D25045	● 06 | 12420-D2506
Lanze mit Schmutzkiller	Düse | Art.Nr.	● 035 | 12425-035	● 045 | 12425-045	● 06 | 12425-06





große quadro-Serie

KOMFORTABLE SCHLAUCHTROMMEL (TST)
platzsparende Aufbewahrung des Hochdruckschlauchs mit Twist-Stop Verdrehschutz

ORDNUNGSSYSTEM
praktische Halterungen für Hochdruckpistole und Reinigungslanzen

GROSS DIMENSIONIERTES EDELSTAHLMANOMETER
einfaches Ablesen des Arbeitsdrucks

WASSERKASTEN
verhindert Schäden an der Hochdruckpumpe bei Wassermangel

EDELSTAHL-FAHRGESTELL
langlebig und korrosionsbeständig

RAMMSCHUTZ
schützt vor Beschädigungen der Hochdruckpumpe



quadro 1200 TST | 612120

► **ZUBEHÖR** | Seite 78-99

AUSSTATTUNG

- Schnellwechsel-Stecksystem D12
- Kränzle Axialpumpe
- Totalstop-System mit verzögerter Motorabschaltung
- Sicherheitsabschaltung
- Stufenlose Druckregulierung
- Hochdruckschlauch mit Twist-Stop Verdrehschutz
- Reinigungsmittelansaugung
- Fahrgestell aus Edelstahl
- Feststellbremse
- Wasserkasten: Volumen 12 l





42280

VARIANTE - NON-MARKING

NOM-Umrüstset Version ohne Trommel	Art.Nr.	**42280**
NOM-Umrüstset Version mit Trommel	Art.Nr.	**42282**
quadro 1200 TST NOM ab Werk	Art.Nr.	**612130**

Weitere Informationen zu NON-Marking auf Seite 79

MODELL	quadro 800 TST	quadro 1000 TS quadro 1000 TST	quadro 1200 TS quadro 1200 TST
Art.Nr. **TS** ohne Schlauchtrommel	**–**	**612080**	**612110**
Art.Nr. **TST** mit Schlauchtrommel	**612060**	**612090**	**612120**

TECHNISCHE DATEN

Arbeitsdruck	bar | MPa	30-250 | 3-25	30-220 | 3-22	30-180 | 3-18
Wasserleistung	l/min | l/h	13.3 | 800	16 | 960	19 | 1140
Zulässiger Überdruck	bar | MPa	270 | 27	250 | 25	200 | 20
Motordrehzahl	U/min	1400	1400	1400
Anschluss	V | ~ | Hz | A	400 | 3 | 50 | 12	400 | 3 | 50 | 12	400 | 3 | 50 | 12
Leistungsaufnahme | Abgabe	kW	7.5 | 5.5	7.5 | 5.5	7.5 | 5.5
Netzanschlusskabel	m	7.5	7.5	7.5
Maße L | B | H	mm	770 | 570 | 990	770 | 570 | 990	770 | 570 | 990
Gewicht ohne | mit Schlauchtrommel	kg	– | 89	83 | 89	83 | 89

LIEFERUMFANG

Hochdruckschlauch **TS** ohne Schlauchtrommel	m | Art.Nr.	–	10 (DN8) | 41081	10 (DN8) | 41081
Hochdruckschlauch **TST** mit Schlauchtrommel	m | Art.Nr.	20 (DN8) | 41083	20 (DN8) | 41083	20 (DN8) | 41083
Sicherheits-Abschaltpistole	Modell | Art.Nr.	Starlet 3 | 12500	Starlet 3 | 12500	Starlet 3 | 12500
Lanze mit Flachstrahldüse	Düse | Art.Nr.	○ 04 | 12420-D2504	● 05 | 12420-D2505	● 07 | 12420-D2507
Lanze mit Turbokiller (**nur bei TST-Ausführung)	Düse | Art.Nr.	○ 04 | 12430-04 **	● 05 | 12430-05 **	● 07 | 12430-07 **





Primus-Serie

NEU

ORDNUNGSSYSTEM
praktische Halterungen für Hochdruckpistole und Reinigungslanzen

KOMFORTABLE SCHLAUCHTROMMEL
platzsparende Aufbewahrung des Hochdruckschlauchs mit Twist-Stop Verdrehschutz

AUF- UND ABROLLHILFE
ermöglicht ein müheloses Auf- und Abrollen des Hochdruckschlauchs

GROSS DIMENSIONIERTES EDELSTAHLMANOMETER
einfaches Ablesen des Arbeitsdrucks

ROTO-MOLD-CHASSIS
praktisch unzerstörbares Kunststoff-Gehäuse

RAMMSCHUTZ
schützt vor Beschädigungen der Hochdruckpumpe



Primus 1000 TST | 614150

► **ZUBEHÖR** | Seite 78-99

AUSSTATTUNG

- Schnellwechsel-Stecksystem D12
- Kränzle Axialpumpe
- Totalstop-System mit verzögerter Motorabschaltung
- Sicherheitsabschaltung
- Stufenlose Druckregulierung
- Hochdruckschlauch mit Twist-Stop Verdrehschutz



AUTOMATIK-SCHLAUCHTROMMEL
automatische Aufwicklung des Hochdruckschlauchs mit Twist-Stop Verdrehschutz
(Primus 1000 TS AT + Primus 1200 TS AT)

MODELL	Primus 1000 TST	Primus 1000 TS AT	Primus 1200 TST	Primus 1200 TS AT
Art.Nr. **TST** mit Schlauchtrommel	**614150**	–	**614160**	–
Art.Nr. **AT** mit Automatik-Schlauchtrommel	–	**614155** NEU	–	**614165** NEU

TECHNISCHE DATEN

Arbeitsdruck	bar | MPa	30-220 | 3-22	30-220 | 3-22	30-180 | 3-18	30-180 | 3-18
Wasserleistung	l/min | l/h	16.6 | 1000	16.6 | 1000	20 | 1200	20 | 1200
Zulässiger Überdruck	bar | MPa	250 | 25	250 | 25	200 | 20	200 | 20
Motordrehzahl	U/min	1400	1400	1400	1400
Anschluss	V | ~ | Hz | A	400 | 3 | 50 | 11.4	400 | 3 | 50 | 11.4	400 | 3 | 50 | 11.4	400 | 3 | 50 | 11.4
Leistungsaufnahme | Abgabe	kW	7.5 | 5.5	7.5 | 5.5	7.5 | 5.5	7.5 | 5.5
Netzanschlusskabel	m	7.5	7.5	7.5	7.5
Maße L | B | H	mm	640 | 515 | 985	640 | 515 | 1100	640 | 515 | 985	640 | 515 | 1100
Gewicht	kg	75	88	75	88

LIEFERUMFANG

Hochdruckschlauch	m | Art.Nr.	20 (DN8) | 443812	20 (DN8) | 410832	20 (DN8) | 443812	20 (DN8) | 410832
Sicherheits-Abschaltpistole	Modell | Art.Nr.	Starlet 3 | 12500	Starlet 3 | 12500	Starlet 3 | 12500	Starlet 3 | 12500
Lanze mit Flachstrahldüse	Düse | Art.Nr.	05 | 12420-D2505	05 | 12420-D2505	07 | 12420-D2507	07 | 12420-D2507





Primus-RP-Serie

NEU

ORDNUNGSSYSTEM
praktische Halterungen für Hochdruckpistole und Reinigungslanzen

KOMFORTABLE SCHLAUCHTROMMEL
platzsparende Aufbewahrung des Hochdruckschlauchs mit Twist-Stop Verdrehschutz

AUF- UND ABROLLHILFE
ermöglicht ein müheloses Auf- und Abrollen des Hochdruckschlauchs

ROTO-MOLD-CHASSIS
praktisch unzerstörbares Kunststoff-Gehäuse

GROSS DIMENSIONIERTES EDELSTAHLMANOMETER
einfaches Ablesen des Arbeitsdrucks

RAMMSCHUTZ
schützt vor Beschädigungen der Hochdruckpumpe

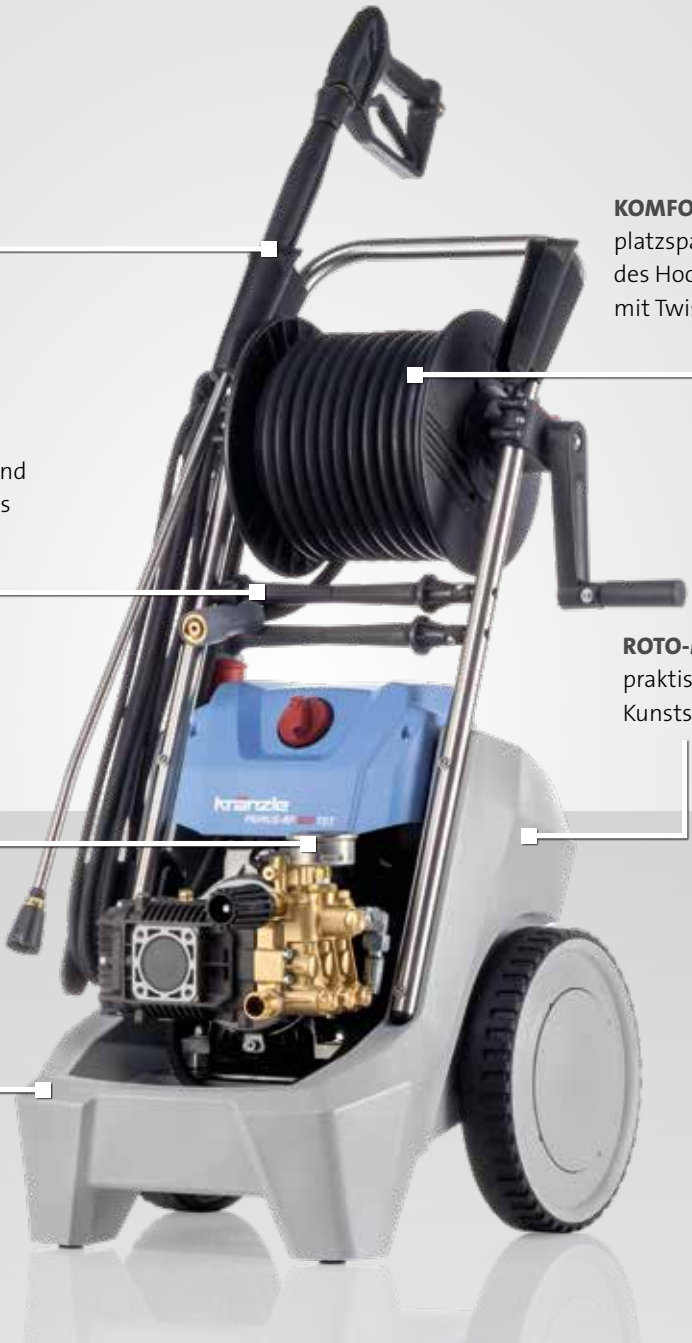

Primus-RP 900 TST | 614140

► **ZUBEHÖR** | Seite 78-99

AUSSTATTUNG

- Schnellwechsel-Stecksystem D12
- Kränzle Reihenpumpe
- Totalstop-System mit verzögerter Motorabschaltung
- Sicherheitsabschaltung
- Stufenlose Druckregulierung
- Hochdruckschlauch mit Twist-Stop Verdrehschutz



MODELL	Primus-RP 900 TST NEU
Art.Nr. TST mit Schlauchtrommel	**614140**

TECHNISCHE DATEN

Arbeitsdruck	bar | MPa	30-170 | 3-17
Wasserleistung	l/min | l/h	15 | 900
Zulässiger Überdruck	bar | MPa	190 | 19
Motordrehzahl	U/min	1400
Anschluss	V | ~ | Hz | A	400 | 3 | 50 | 9.4
Leistungsaufnahme | Abgabe	kW	5.5 | 4.0
Netzanschlusskabel	m	7.5
Stecker		CEE 16 A
Maße L | B | H	mm	600 | 465 | 995
Gewicht	kg	59

LIEFERUMFANG

Hochdruckschlauch	m | Art.Nr.	20 (DN8) | 443812
Sicherheits-Abschaltpistole	Modell | Art.Nr.	Starlet 3 | 12500
Lanze mit Flachstrahldüse	Düse | Art.Nr.	● 055 | 12420-D25055





WS-RP-Serie | WSC-RP-Serie

GROSS DIMENSIONIERTES EDELSTAHLMANOMETER
einfaches Ablesen des Arbeitsdrucks

WANDHALTERUNG
zur sicheren Befestigung an der Wand

ORDNUNGSSYSTEM
praktische Halterungen für Hochdruckpistole und Reinigungslanzen



EDELSTAHL-ABDECKUNG (WSC-RP)
schützt gegen Verschmutzung, langlebig und korrosionsbeständig

REIHENPUMPE
erstklassige Schwemmwirkung bei hohem Arbeitsdruck

WS-RP 1200 TS | 622120
WSC-RP 1200 TS | 622130

► **ZUBEHÖR** | Seite 78-99

AUSSTATTUNG

- Schnellwechsel-Stecksystem D12
- Kränzle Reihenpumpe
- Stand- und Wandaggregat
- Totalstop-System mit verzögerter Motorabschaltung
- Sicherheitsabschaltung
- Stufenlose Druckregulierung
- Abdeckung aus Edelstahl (WSC-RP)
- Hochdruckschlauch mit Twist-Stop Verdrehschutz





Umbauset - Durchflusswächter

Zur Leckagesicherung im Rohrnetz.
Geeignet für nicht überwachte Bereiche.

Art.Nr.	**126342**
Durchflussmenge l/min	4

MODELL	**WS-RP 1000 TS WSC-RP 1000 TS**	**WS-RP 1200 TS WSC-RP 1200 TS**	**WS-RP 1400 TS WSC-RP 1400 TS**	**WS-RP 1600 TS WSC-RP 1600 TS**
Art.Nr. WS ohne Abdeckung	**622100**	**622120**	**622140**	**622160**
Art.Nr. WSC mit Abdeckung	**622110**	**622130**	**622150**	**622170**

TECHNISCHE DATEN

Arbeitsdruck	bar | MPa	30-200 | 3-20	30-190 | 3-19	30-170 | 3-17	30-150 | 3-15
Wasserleistung	l/min | l/h	16.6 | 1000	20 | 1200	23.3 | 1400	26.7 | 1600
Zulässiger Überdruck	bar | MPa	220 | 22	210 | 21	200 | 20	170 | 17
Motordrehzahl	U/min	1400	1400	1400	1400
Anschluss	V | ~ | Hz | A	400 | 3 | 50 | 13.5	400 | 3 | 50 | 14.3	400 | 3 | 50 | 14.3	400 | 3 | 50 | 14.3
Leistungsaufnahme | Abgabe	kW	7.5 | 6.0	8.0 | 6.3	8.0 | 6.3	8.0 | 6.3
Netzanschlusskabel	m	7.5	7.5	7.5	7.5
Stecker		CEE 32 A	CEE 32 A	CEE 32 A	CEE 32 A
Maße L | B | H	mm	670 | 430 | 510	670 | 430 | 510	670 | 430 | 510	670 | 430 | 510
Gewicht ohne | mit Abdeckung	kg	62 | 65	62 | 65	62 | 65	62 | 65

LIEFERUMFANG

Hochdruckschlauch	m | Art.Nr.	10 (DN8) | 41081	10 (DN8) | 41081	10 (DN8) | 41081	10 (DN8) | 41081
Sicherheits-Abschaltpistole	Modell | Art.Nr.	Starlet 3 | 12500	Starlet 3 | 12500	Starlet 3 | 12500	Starlet 3 | 12500
Lanze mit Flachstrahldüse	Düse | Art.Nr.	05 | 12420-D2505	065 | 12420-D25065	08 | 12420-D2508	11 | 12420-D2511





Wandhalterung-WS/WSC **PROFI-TIPP**

Zur einfacheren Wandmontage.

Art.Nr.	**483006**

WS-RP-Serie | WSC-RP-Serie

NEU

GROSS DIMENSIONIERTES EDELSTAHLMANOMETER
einfaches Ablesen des Arbeitsdrucks

WANDHALTERUNG
zur sicheren Befestigung an der Wand

ORDNUNGSSYSTEM
praktische Halterungen für Hochdruckpistole und Reinigungslanzen

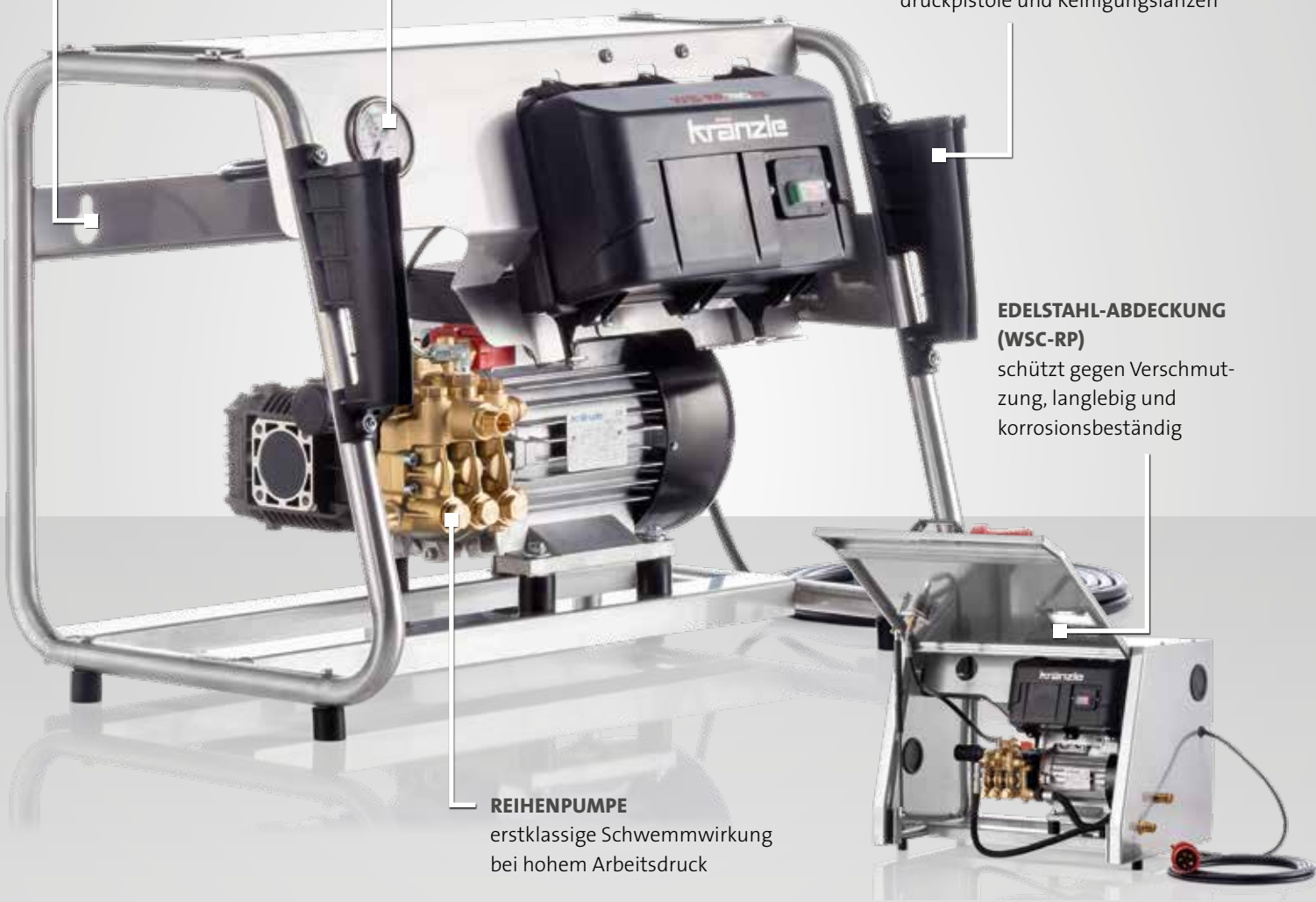

EDELSTAHL-ABDECKUNG (WSC-RP)
schützt gegen Verschmutzung, langlebig und korrosionsbeständig

REIHENPUMPE
erstklassige Schwemmwirkung bei hohem Arbeitsdruck

WS-RP 780 TS | 622060
WSC-RP 780 TS | 622070

► **ZUBEHÖR** | Seite 78-99

AUSSTATTUNG

- Schnellwechsel-Stecksystem D12
- Kränzle Reihenpumpe
- Stand- und Wandaggregat
- Totalstop-System mit verzögerter Motorabschaltung
- Sicherheitsabschaltung
- Stufenlose Druckregulierung
- Abdeckung aus Edelstahl (WSC-RP)
- Hochdruckschlauch mit Twist-Stop Verdrehschutz





Umbauset - Durchflusswächter

Zur Leckagesicherung im Rohrnetz.
Geeignet für nicht überwachte Bereiche.

Art.Nr.	**126342**
Durchflussmenge l/min	4

MODELL	**WS-RP 780 TS WSC-RP 780 TS** NEU	**WS-RP 900 TS WSC-RP 900 TS** NEU
Art.Nr. **WS** ohne Abdeckung	**622060**	**622080**
Art.Nr. **WSC** mit Abdeckung	**622070**	**622090**

TECHNISCHE DATEN

Arbeitsdruck	bar | MPa	30-150 | 3-15	30-180 | 3-18
Wasserleistung	l/min | l/h	13 | 780	15 | 900
Zulässiger Überdruck	bar | MPa	170 | 17	200 | 20
Motordrehzahl	U/min	1400	1400
Anschluss	V | ~ | Hz | A	400 | 3 | 50 | 8.0	400 | 3 | 50 | 9.4
Leistungsaufnahme | Abgabe	kW	5.5 | 4.0	5.5 | 4.0
Netzanschlusskabel	m	7.5	7.5
Stecker		CEE 16 A	CEE 16 A
Maße L | B | H	mm	670 | 430 | 510	670 | 430 | 510
Gewicht ohne | mit Abdeckung	kg	52 | 55	52 | 55

LIEFERUMFANG

Hochdruckschlauch	m | Art.Nr.	10 (DN8) | 41081	10 (DN8) | 41081
Sicherheits-Abschaltpistole	Modell | Art.Nr.	Starlet 3 | 12500	Starlet 3 | 12500
Lanze mit Flachstrahldüse	Düse | Art.Nr.	● 05 | 12420-D2505	● 05 | 12420-D2505





Wandhalterung-WS/WSC **PROFI-TIPP**

Zur einfacheren Wandmontage

Art.Nr.	**483006**

LX-RP-Serie

KOMFORTABLE SCHLAUCHTROMMEL
platzsparende Aufbewahrung des Hochdruck-schlauchs mit Twist-Stop Verdrehschutz

ORDNUNGSSYSTEM
praktische Halterungen für Hoch-druckpistole und Reinigungslanzen

EDELSTAHL-SCHUTZABDECKUNG
langlebig und korrosionsbeständig

GROSS DIMENSIONIERTES EDELSTAHLMANOMETER
einfaches Ablesen des Arbeitsdrucks

RAMMSCHUTZ
schützt vor Beschädigungen der Hochdruckpumpe

REIHENPUMPE
erstklassige Schwemmwirkung bei hohem Arbeitsdruck



LX-RP 1600 TST | 616080

► **ZUBEHÖR** | Seite 78-99

AUSSTATTUNG

- Schnellwechsel-Stecksystem D12
- Kränzle Reihenpumpe
- Totalstop-System mit verzögerter Motorabschaltung
- Sicherheitsabschaltung
- Stufenlose Druckregulierung
- Hochdruckschlauch mit Twist-Stop Verdrehschutz
- Feststellbremse
- Direktansaugung: Ansaughöhe 2.5 m





VARIANTE - NON-MARKING

NOM-Umrüstset	Art.Nr.	**42283**

Weitere Informationen zu NON-Marking auf Seite 79

MODELL		LX-RP 1000 TST	LX-RP 1200 TST	LX-RP 1400 TST	LX-RP 1600 TST
Art.Nr. **TST** mit Schlauchtrommel		**616050**	**616060**	**616070**	**616080**
TECHNISCHE DATEN					
Arbeitsdruck	bar | MPa	30-200 | 3-20	30-190 | 3-19	30-170 | 3-17	30-150 | 3-15
Wasserleistung	l/min | l/h	16.6 | 1000	20 | 1200	23.3 | 1400	26.7 | 1600
Zulässiger Überdruck	bar | MPa	220 | 22	210 | 21	190 | 19	170 | 17
Motordrehzahl	U/min	1400	1400	1400	1400
Anschluss	V | ~ | Hz | A	400 | 3 | 50 | 13.5	400 | 3 | 50 | 14.3	400 | 3 | 50 | 14.3	400 | 3 | 50 | 14.3
Leistungsaufnahme | Abgabe	kW	7.5 | 6.0	8.0 | 6.3	8.0 | 6.3	8.0 | 6.3
Netzanschlusskabel	m	7.5	7.5	7.5	7.5
Stecker		CEE 32 A	CEE 32 A	CEE 32 A	CEE 32 A
Maße L | B | H	mm	735 | 580 | 1020	735 | 580 | 1020	735 | 580 | 1020	735 | 580 | 1020
Gewicht	kg	94	94	94	94
LIEFERUMFANG					
Hochdruckschlauch	m | Art.Nr.	20 (DN8) | 443812	20 (DN8) | 443812	20 (DN8) | 443812	20 (DN8) | 443812
Sicherheits-Abschaltpistole	Modell | Art.Nr.	Starlet 3 | 12500	Starlet 3 | 12500	Starlet 3 | 12500	Starlet 3 | 12500
Lanze mit Flachstrahldüse	Düse | Art.Nr.	05 | 12420-D2505	065 | 12420-D40065	08 | 12420-D4008	11 | 12420-D4011







HOCHDRUCKREINIGER MIT VERBRENNUNGSMOTOR

UNABHÄNGIGE KRAFTPAKETE UND ZUVERLÄSSIGE BEGLEITER

Für die ist kein Weg zu weit: Kränzle Hochdruckreiniger mit Benzinmotoren ermöglichen einen nahezu unbeschränkten Aktionsradius. Auf die zuverlässigen und wartungsfreundlichen Maschinen ist in jeder Situation Verlass. Auch ein Wasseranschluss ist nicht unbedingt erforderlich. Dank Ansaugschlauch zieht das Gerät Wasser aus Wasserbecken, Seen oder Flüssen. Vor etwaigen Verunreinigungen schützt ein Filter. Höchste Reinigungskraft für überzeugende Ergebnisse steht damit überall zur Verfügung.

INHALTSANGABE

Profi-Jet-Serie 52-55
B-Serie 56-57
Zubehör Stecksystem D12 78-99

BRANCHENSCHWERPUNKTE

TECHNISCHE HIGHLIGHTS



BEWÄHRTE MOTOREN

Servicefreundlich und sparsam: Die zuverlässigen Honda-Motoren mit Ölmangelsicherung. Kraftstoffverbrauch und Geräuschentwicklung können über die optionale Drehzahlregulierung reduziert werden.



BETRIEB OHNE STROM- UND WASSERLEITUNG

Kein Strom – kein Problem: Benzinbetriebene Motoren machen diese Geräte unabhängig von der Stromversorgung. Der Saugschlauch mit Ansaugfilter für Wasserbecken oder Seen braucht keine Wasserleitung.

Profi-Jet-Serie

TRAGEGRIFF
erleichtert den Transport

SCHUTZABDECKUNG
langlebig und korrosionsbeständig



HONDA-MOTOR
servicefreundlich, zuverlässig, mit Ölmangelsicherung

GROSS DIMENSIONIERTES EDELSTAHLMANOMETER
einfaches Ablesen des Arbeitsdrucks

Profi-Jet B 13/150 | 618001

► **ZUBEHÖR** | Seite 78-99

AUSSTATTUNG

- Schnellwechsel-Stecksystem D12
- Kränzle Axialpumpe
- Honda Verbrennungsmotor
- Stufenlose Druckregulierung
- Hochdruckschlauch mit Twist-Stop Verdrehschutz
- Direktansaugung: Ansaughöhe 2.5 m



MODELL		Profi-Jet B 13/150	Profi-Jet B 10/200
Art.Nr.		**618001**	**618021**
TECHNISCHE DATEN			
Arbeitsdruck	bar | MPa	30-150 | 3-15	30-200 | 3-20
Wasserleistung	l/min | l/h	13 | 780	10 | 600
Zulässiger Überdruck	bar | MPa	170 | 17	220 | 22
Motor		Honda GX160 LX	Honda GX200 LX
Maße L | B | H	mm	520 | 360 | 420	520 | 360 | 420
Gewicht	kg	35	35
LIEFERUMFANG			
Hochdruckschlauch	m | Art.Nr.	10 (DN8) | 44878	10 (DN8) | 41081
Sicherheits-Abschaltpistole	Modell | Art.Nr.	Starlet 4 | 12525	Starlet 4 | 12525
Lanze mit Regeldüse	Düse | Art.Nr.	● 05 | 12439-D2505	○ 03 | 12439-D2503
Lanze mit Schmutzkiller	Düse | Art.Nr.	● 05 | 12438-05	○ 03 | 12438-03
Wassereingangsfilter	Art.Nr.	13310	13310





Profi-Jet-Serie

EDELSTAHL-FAHRGESTELL
langlebig und korrosionsbeständig

KOMFORTABLE SCHLAUCHTROMMEL (VARIANTE)
platzsparende Aufbewahrung des Hochdruck-schlauchs mit Twist-Stop Verdrehschutz

ORDNUNGSSYSTEM
praktische Halterungen für Hoch-druckpistole und Reinigungslanzen

GROSS DIMENSIONIERTES EDELSTAHLMANOMETER
einfaches Ablesen des Arbeitsdrucks

HONDA-MOTOR
servicefreundlich, zuverlässig, mit Ölmangelsicherung

DREHZAHLREGULIERUNG
reduziert Geräusch und Kraftstoffverbauch (ab Modell Profi-Jet B 16/220)



Profi-Jet B 16/220 T | 618049

► **ZUBEHÖR** | Seite 78-99

AUSSTATTUNG

- Schnellwechsel-Stecksystem D12
- Kränzle Axialpumpe
- Honda Verbrennungsmotor
- Stufenlose Druckregulierung
- Hochdruckschlauch mit Twist-Stop Verdrehschutz
- Direktansaugung: Ansaughöhe 2.5 m



MODELL	Profi-Jet B 13/150	Profi-Jet B 10/200	Profi-Jet B 16/220	Profi-Jet B 20/200	Profi-Jet B 16/250
Art.Nr. ohne Schlauchtrommel	**618003**	**618023**	**618045**	**618065**	**618085**
Art.Nr. mit Schlauchtrommel	**618007**	**618027**	**618049**	**618069**	**618089**

TECHNISCHE DATEN

Arbeitsdruck	bar | MPa	30-150 | 3-15	30-200 | 3-20	30-220 | 3-22	30-200 | 3-20	30-250 | 3-25
Wasserleistung	l/min | l/h	13 | 780	10 | 600	16 | 960	20 | 1200	16 | 960
Zulässiger Überdruck	bar | MPa	170 | 17	220 | 22	240 | 24	220 | 22	270 | 27
Motor		Honda GX160 LX	Honda GX200 LX	Honda GX340 LX	Honda GX390 LX	Honda GX390 LX
Drehzahlregulierung		–	–	●	●	●
Maße L | B | H ohne Schlauchtrommel	mm	770 | 570 | 990	770 | 570 | 990	770 | 570 | 990	770 | 570 | 990	770 | 570 | 990
Maße L | B | H mit Schlauchtrommel	mm	770 | 570 | 1005	770 | 570 | 1005	785 | 570 | 1005	785 | 570 | 1005	785 | 570 | 1005
Gewicht ohne | mit Schlauchtrommel	kg	42 | 50	42 | 50	65 | 73	65 | 73	65 | 73

LIEFERUMFANG

Hochdruckschlauch **ohne** Schlauchtrommel	m | Art.Nr.	10 (DN8) | 44878	10 (DN8) | 41081	10 (DN8) | 41081	10 (DN8) | 41081	10 (DN8) | 41081
Hochdruckschlauch **mit** Schlauchtrommel	m | Art.Nr.	20 (DN8) | 41083	20 (DN8) | 41083	20 (DN8) | 41083	20 (DN8) | 41083	20 (DN8) | 41083
Sicherheits-Abschaltpistole	Modell | Art.Nr.	Starlet 3 | 12500	Starlet 3 | 12500	Starlet 3 | 12500	Starlet 3 | 12500	Starlet 3 | 12500
Lanze mit Regeldüse	Düse | Art.Nr.	● 05 | 12431-D2505	○ 03 | 12431-D2503	● 05 | 12431-D2505	● 07 | 12431-D2507	● 045 | 12431-D25045
Lanze mit Schmutzkiller	Düse | Art.Nr.	● 05 | 12425-05	○ 03 | 12425-03	–	–	–
Lanze mit Turbokiller	Düse | Art.Nr.	–	–	● 05 | 12430-05	● 07 | 12430-07	● 045 | 12430-045
Wassereingangsfilter	Art.Nr.	13310	13310	13310	13310	13310





Saugschlauch mit Ansaugfilter **PROFI-TIPP**

Zum Ansaugen von Wasser aus externen Quellen
■ 3 m Schlauchlänge

Art.Nr.	150383

B-Serie

KOMFORTABLE SCHLAUCHTROMMEL
platzsparende Aufbewahrung des Hochdruck-schlauchs mit Twist-Stop Verdrehschutz

ORDNUNGSSYSTEM
praktische Halterungen für Hoch-druckpistole und Reinigungslanzen

GROSS DIMENSIONIERTES EDELSTAHLMANOMETER
einfaches Ablesen des Arbeitsdrucks



HONDA-MOTOR
servicefreundlich, zuverlässig, mit Ölmangelsicherung

DREHZAHLREGULIERUNG
reduziert Geräusch und Kraftstoffverbauch (ab Modell B 230 T)

RAMMSCHUTZ
schützt vor Beschädigungen der Hochdruckpumpe

B 240 T | 620023

► **ZUBEHÖR** | Seite 78-99

AUSSTATTUNG

- Schnellwechsel-Stecksystem D12
- Kränzle Axialpumpe
- Honda Verbrennungsmotor
- Stufenlose Druckregulierung
- Hochdruckschlauch mit Twist-Stop Verdrehschutz
- Feststellbremse
- Direktansaugung: Ansaughöhe 2.5 m



MODELL		B 170 T	B 230 T	B 240 T	B 270 T
Art.Nr. mit Schlauchtrommel		**620001**	**620013**	**620023**	**620033**

TECHNISCHE DATEN

Arbeitsdruck	bar | MPa	30-150 | 3-15	30-200 | 3-20	30-220 | 3-22	30-250 | 3-25
Wasserleistung	l/min | l/h	12.5 | 750	20 | 1200	16 | 960	16 | 960
Zulässiger Überdruck	bar | MPa	170 | 17	230 | 23	240 | 24	270 | 27
Motor		Honda GX160 LX	Honda GX390 LX	Honda GX340 LX	Honda GX390 LX
Drehzahlregulierung		–	●	●	●
Maße L | B | H	mm	720 | 570 | 960	720 | 570 | 960	720 | 570 | 960	720 | 570 | 960
Gewicht	kg	67	92	92	92

LIEFERUMFANG

Hochdruckschlauch	m | Art.Nr.	20 (DN8) | 41083	20 (DN8) | 41083	20 (DN8) | 41083	20 (DN8) | 41083
Sicherheits-Abschaltpistole	Modell | Art.Nr.	Starlet 3 | 12500	Starlet 3 | 12500	Starlet 3 | 12500	Starlet 3 | 12500
Lanze mit Regeldüse	Düse | Art.Nr.	● 05 | 12431-D2505	● 07 | 12431-D2507	● 05 | 12431-D2505	● 045 | 12431-D25045
Lanze mit Schmutzkiller	Düse | Art.Nr.	● 05 | 12425-05	–	–	–
Lanze mit Turbokiller	Düse | Art.Nr.	–	● 07 | 12430-07	● 05 | 12430-05	● 045 | 12430-045
Wassereingangsfilter	Art.Nr.	13310	13310	13310	13310





Saugschlauch mit Ansaugfilter **PROFI-TIPP**

Zum Ansaugen von Wasser aus externen Quellen
■ 3 m Schlauchlänge

Art.Nr.	150383

HOCHDRUCKREINIGER HEISSWASSER

MIT HITZE GEGEN HARTNÄCKIGEN SCHMUTZ



Machen Schmutz, Bakterien und Viren mächtig Dampf: Manche Verunreinigungen, etwa durch Fett oder Öl, sind schwer zu entfernen. Doch mit heißem Wasser geht es leichter. Hier kommen die Kränzle Heißwasser-Hochdruckreiniger ins Spiel. Ihre hohen Wassertemperaturen von bis zu 155 °C in der Dampfstufe steigern die Reinigungskraft und haben außerdem noch eine desinfizierende Wirkung.

RP **Hochdruckreiniger mit Reihenpumpe:** Unser Flaggschiff für allerhöchste Anforderungen: Die Kränzle therm-RP-Serie mit innovativer Reihenpumpe liefert Heißwasser mit Hochdruck und ist besonders für Einsätze geeignet, in denen eine überdurchschnittliche Schwemmwirkung bei hohem Arbeitsdruck gefordert ist. Mit einer Wasserleistung von bis zu 1600 l/h haben selbst hartnäckigste Verschmutzungen keine Chance.

INHALTSANGABE

RP therm-RP-Serie 60-63
RP therm-RP-Serie - black edition 64-65
therm-1-Serie 66-67
therm 1017-Serie 68-69
therm-C-Serie 70-71
therm-CA-Serie 72-73
Zubehör Stecksystem D12 78-99

BRANCHENSCHWERPUNKTE

TECHNISCHE HIGHLIGHTS



TWIST-STOP VERDREHSCHUTZ
Macht alles mit: Eine spezielle Verschraubung verhindert das Verdrehen des Hochdruckschlauchs während der Arbeit und garantiert einen ungestörten Reinigungsprozess.



DIGITALES BEDIENPANEL
Mit der digitalen Temperaturregelung lassen sich Wassertemperatur und Heizleistung exakt messen. Das sorgt selbst bei Teilmengen und niedrigen Temperaturen für gradgenaues Arbeiten.



SICHERHEITSEINRICHTUNGEN
Für einen absolut sicheren Betrieb sorgen Features wie Sicherheitsventil, Strömungswächter, optische Flammenüberwachung, Überstromauslöser, Druckschalter und Kraftstoffmangelschalter.



OPTISCHE FLAMMENÜBERWACHUNG UND ÜBERHITZUNGSSCHUTZ
Elektronische Wächter haben alles im Blick: Die therm-Geräte verfügen über eine Fotozelle zur Überwachung der Brennerflamme. Damit ist sicherer Betrieb stets gewährleistet, auch wenn der Anwender nicht in der Nähe ist. Außerdem misst ein Überhitzungsschutz die Temperatur der Abgasöffnung; bei mehr als 260 °C wird die Heizung automatisch abgeschaltet. (Ausnahme: Einsteigermodell therm-CA)



TOTALSTOP-SYSTEM MIT VERZÖGERTER MOTORABSCHALTUNG
Energieverbrauch runter, Lebensdauer rauf: Beim Schließen der Hochdruckpistole schaltet sich der Motor automatisch ab; entlastet Hochdruckpumpe sowie Antrieb und reduziert die Geräuschentwicklung. Dank kleiner Verzögerung beim Abschalten steht bei sehr kurzen Arbeitspausen jedoch sofort wieder der volle Arbeitsdruck zur Verfügung.

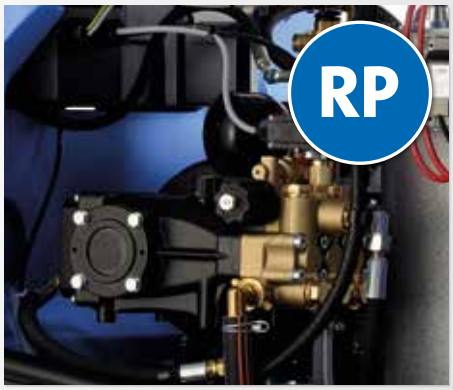

INNOVATIVE REIHENPUMPE
Bewährte Technologie überzeugend weiterentwickelt: Bei den therm RP-Modellen bewegt eine Kurbelwelle über Pleuel die in Reihe liegenden Plunger. Diese Bauweise ermöglicht noch größeren Wasserdurchfluss mit deutlich höherer Schwemmwirkung als herkömmliche Pumpen und sorgt für beeindruckende Eigenschaften:

- Kraftübertragung wie beim Automotor
- extrem lange Lebensdauer
- integriertes Unloaderventil
- Totalstop-System

HOCHDRUCKREINIGER | HEISSWASSER | REIHENPUMPE

therm-RP-Serie

ORDNUNGSSYSTEM
praktische Halterungen für Hochdruckpistole und Reinigungslanzen

KOMFORTABLE SCHLAUCHTROMMEL (VARIANTE)
platzsparende Aufbewahrung des Hochdruckschlauchs mit Twist-Stop Verdrehschutz

DIGITALES BEDIENPANEL
digitale Temperaturregulierung mit zwei verschiedenen Temperatur-Modi

ABNEHMBARE HAUBE
servicefreundlich

OPTISCHE FLAMMENÜBERWACHUNG UND ÜBERHITZUNGSSCHUTZ
(Info Seite 59)



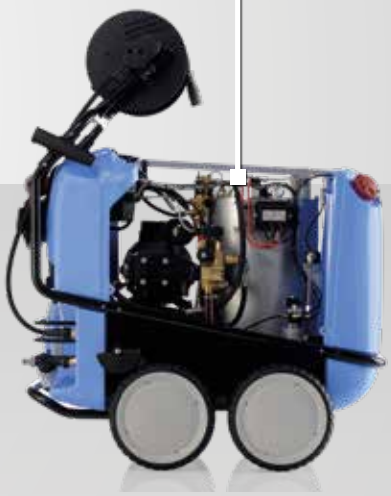

therm-RP 1000 | 638210

► **ZUBEHÖR** | Seite 78-99

AUSSTATTUNG

- Schnellwechsel-Stecksystem D12
- Kränzle Reihenpumpe
- Totalstop-System mit verzögerter Motorabschaltung
- Sicherheitsabschaltung
- Druckregulierung
- Reinigungsmittelansaugung
- Feststellbremse
- Wasserkasten: Volumen 12 l
- optional: Edelstahl-Heizschlange

AUSSTATTUNG HEISSWASSER

- Digital-Thermostat
- Strömungswächter
- Brennkammervorbelüftung
- Optische Flammenüberwachung
- Überhitzungsschutz (Abgastemperatur bei über 260 °C)
- Brennerstop bei Heizölmangel
- Betriebsstundenzähler
- Brennstofftank: 35 l





42280

VARIANTE - NON-MARKING

NOM-Umrüstset Version ohne Trommel	Art.Nr.	**42280**
NOM-Umrüstset Version mit Trommel	Art.Nr.	**42281**

Weitere Informationen zu NON-Marking auf Seite 79

MODELL	therm-RP 1000 therm-RP 1000 T	therm-RP 1200 therm-RP 1200 T	therm-RP 1400 therm-RP 1400 T	therm-RP 1600 therm-RP 1600 T
Art.Nr. ohne Schlauchtrommel	**638200**	**638400**	**638600**	**638800**
Art.Nr. T mit Schlauchtrommel	**638210**	**638410**	**638610**	**638810**
Art.Nr. ohne Schlauchtrommel ► mit **Edelstahl-Heizschlange**	**638250**	**638450**	**638650**	**638850**
Art.Nr. T mit Schlauchtrommel ► mit **Edelstahl-Heizschlange**	**638260**	**638460**	**638660**	**638860**

TECHNISCHE DATEN

Arbeitsdruck	bar | MPa	70-200 | 7-20	70-190 | 7-19	70-170 | 7-17	70-150 | 7-15
Wasserleistung	l/min | l/h	16.6 | 1000	20 | 1200	23.3 | 1400	26.7 | 1600
Zulässiger Überdruck	bar | MPa	220 | 22	210 | 21	190 | 19	170 | 17
Motordrehzahl	U/min	1400	1400	1400	1400
Anschluss	V | ~ | Hz | A	400 | 3 | 50 | 13.5	400 | 3 | 50 | 14.3	400 | 3 | 50 | 14.3	400 | 3 | 50 | 14.3
Leistungsaufnahme | Abgabe	kW	7.5 | 6.0	8.0 | 6.3	8.0 | 6.3	8.0 | 6.3
Netzanschlusskabel	m	7.5	7.5	7.5	7.5
Stecker		CEE 32 A	CEE 32 A	CEE 32 A	CEE 32 A
Maße L | B | H ohne Schlauchtrommel	mm	1050 | 800 | 1015	1050 | 800 | 1015	1050 | 800 | 1015	1050 | 800 | 1015
Maße L | B | H mit Schlauchtrommel	mm	1050 | 800 | 1300	1050 | 800 | 1300	1050 | 800 | 1300	1050 | 800 | 1300
Gewicht ohne | mit Schlauchtrommel	kg	210 | 218	210 | 218	210 | 218	210 | 218

TECHNISCHE DATEN HEISSWASSER

Heißwasserabgabe	°C	12-80	12-80	12-80	12-80
Dampfstufe	°C	140	140	140	140
Heizölverbrauch max. Heizleistung	kg/h | l/h	6.0 | 7.0	7.7 | 9.2	7.7 | 9.2	7.7 | 9.2
Heizölverbrauch ΔT 45°	kg/h | l/h	5.6 | 6.6	5.6 | 6.6	5.6 | 6.6	5.6 | 6.6
Heizleistung	kW	65	84	84	84

LIEFERUMFANG

Hochdruckschlauch ohne Schlauchtrommel	m | Art.Nr.	10 (DN8) | 41081	10 (DN8) | 41081	10 (DN8) | 41081	10 (DN8) | 41081
Hochdruckschlauch mit Schlauchtrommel	m | Art.Nr.	20 (DN8) | 443812	20 (DN8) | 443812	20 (DN8) | 443812	20 (DN8) | 443812
Sicherheits-Abschaltpistole	Modell | Art.Nr.	Starlet 3 | 12500	Starlet 3 | 12500	Starlet 3 | 12500	Starlet 3 | 12500
Lanze mit Flachstrahldüse	Düse | Art.Nr.	05 | 12420-D2505	065 | 12420-D25065	08 | 12420-D2508	11 | 12420-D2511
Wassereingangsfilter	Art.Nr.	13310	13310	13310	13310

therm-RP-Serie

DIGITALES BEDIENPANEL
digitale Temperaturregulierung mit zwei verschiedenen Temperatur-Modi

ORDNUNGSSYSTEM
praktische Halterungen für Hochdruckpistole und Reinigungslanzen

ABNEHMBARE HAUBE
servicefreundlich

AUTOMATIK-SCHLAUCHTROMMEL
automatische Aufwicklung des Hochdruckschlauchs mit Twist-Stop Verdrehschutz

OPTISCHE FLAMMENÜBERWACHUNG UND ÜBERHITZUNGSSCHUTZ
(Info Seite 59)





therm-RP 1400 AT | 638620

► **ZUBEHÖR** | Seite 78-99

AUSSTATTUNG

- Schnellwechsel-Stecksystem D12
- Kränzle Reihenpumpe
- Automatik-Schlauchtrommel
- Totalstop-System mit verzögerter Motorabschaltung
- Sicherheitsabschaltung
- Druckregulierung
- Reinigungsmittelansaugung
- Feststellbremse
- Wasserkasten: Volumen 12 l

AUSSTATTUNG HEISSWASSER

- Digital-Thermostat
- Strömungswächter
- Brennkammervorbelüftung
- Optische Flammenüberwachung
- Überhitzungsschutz (Abgastemperatur bei über 260 °C)
- Brennerstop bei Heizölmangel
- Betriebsstundenzähler
- Brennstofftank: 35 l

AUTOMATIK-SCHLAUCHTROMMEL
Mittels Rückholfeder im Trommelinneren wird der Hochdruckschlauch mit Twist-Stop Verdrehschutz automatisch aufgerollt. Führungsrollen ermöglichen das flexible Abrollen in alle Richtungen.



MODELL		therm-RP 1000 AT	therm-RP 1200 AT	therm-RP 1400 AT	therm-RP 1600 AT
Art.Nr. AT mit Automatik-Schlauchtrommel		**638220**	**638420**	**638620**	**638820**
TECHNISCHE DATEN					
Arbeitsdruck	bar | MPa	70-200 | 7-20	70-190 | 7-19	70-170 | 7-17	70-150 | 7-15
Wasserleistung	l/min | l/h	16.6 | 1000	20 | 1200	23.3 | 1400	26.7 | 1600
Zulässiger Überdruck	bar | MPa	220 | 22	210 | 21	190 | 19	170 | 17
Motordrehzahl	U/min	1400	1400	1400	1400
Anschluss	V | ~ | Hz | A	400 | 3 | 50 | 13.5	400 | 3 | 50 | 14.3	400 | 3 | 50 | 14.3	400 | 3 | 50 | 14.3
Leistungsaufnahme | Abgabe	kW	7.5 | 6.0	8.0 | 6.3	8.0 | 6.3	8.0 | 6.3
Netzanschlusskabel	m	7.5	7.5	7.5	7.5
Stecker		CEE 32 A	CEE 32 A	CEE 32 A	CEE 32 A
Maße L | B | H	mm	1300 | 800 | 1015	1300 | 800 | 1015	1300 | 800 | 1015	1300 | 800 | 1015
Gewicht	kg	240	240	240	240
TECHNISCHE DATEN HEISSWASSER					
Heißwasserabgabe	°C	12-80	12-80	12-80	12-80
Dampfstufe	°C	140	140	140	140
Heizölverbrauch max. Heizleistung	kg/h | l/h	6.0 | 7.0	7.7 | 9.2	7.7 | 9.2	7.7 | 9.2
Heizölverbrauch ΔT 45°	kg/h | l/h	5.6 | 6.6	5.6 | 6.6	5.6 | 6.6	5.6 | 6.6
Heizleistung	kW	65	84	84	84
LIEFERUMFANG					
Hochdruckschlauch	m | Art.Nr.	20 (DN8) | 41083	20 (DN8) | 41083	20 (DN8) | 41083	20 (DN8) | 41083
Sicherheits-Abschaltpistole	Modell | Art.Nr.	Starlet 3 | 12500	Starlet 3 | 12500	Starlet 3 | 12500	Starlet 3 | 12500
Lanze mit Flachstrahldüse	Düse | Art.Nr.	05 | 12420-D2505	065 | 12420-D25065	08 | 12420-D2508	11 | 12420-D2511
Wassereingangsfilter	Art.Nr.	13310	13310	13310	13310

HOCHDRUCKREINIGER | HEISSWASSER | REIHENPUMPE

therm-RP-Serie - black edition

NEU

KOMFORTABLE SCHLAUCHTROMMEL (VARIANTE)
platzsparende Aufbewahrung des Hochdruck-schlauchs mit Twist-Stop Verdrehschutz

ORDNUNGSSYSTEM
praktische Halterungen für Hoch-druckpistole und Reinigungslanzen

DIGITALES BEDIENPANEL
digitale Temperaturregulierung mit zwei verschiedenen Temperatur-Modi

ABNEHMBARE HAUBE
servicefreundlich

OPTISCHE FLAMMENÜBERWACHUNG UND ÜBERHITZUNGSSCHUTZ
(Info Seite 59)





therm-RP 900 T | 638110

► **ZUBEHÖR** | Seite 78-99

AUSSTATTUNG

- Schnellwechsel-Stecksystem D12
- Kränzle Reihenpumpe
- Totalstop-System mit verzögerter Motorabschaltung
- Sicherheitsabschaltung
- Druckregulierung
- Reinigungsmittelansaugung
- Feststellbremse
- Wasserkasten: Volumen 12 l

AUSSTATTUNG HEISSWASSER

- Digital-Thermostat
- Strömungswächter
- Brennkammervorbelüftung
- Optische Flammenüberwachung
- Überhitzungsschutz (Abgastemperatur bei über 260 °C)
- Brennerstop bei Heizölmangel
- Betriebsstundenzähler
- Brennstofftank: 35 l

INTEGRIERTE AUTOMATIK-SCHLAUCHTROMMEL (VARIANTE)
automatische Aufwicklung des Hochdruckschlauchs mit Twist-Stop Verdrehschutz (therm-RP 900 AT)



MODELL	therm-RP 900 T therm-RP 900 AT NEU
Art.Nr. T mit Schlauchtrommel	**638110**
Art.Nr. AT mit Automatik-Schlauchtrommel	**638120 ***

TECHNISCHE DATEN

Arbeitsdruck	bar | MPa	70-170 | 7-17
Wasserleistung	l/min | l/h	15 | 900
Zulässiger Überdruck	bar | MPa	190 | 19
Motordrehzahl	U/min	1400
Anschluss	V | ~ | Hz | A	400 | 3 | 50 | 9.4
Leistungsaufnahme | Abgabe	kW	5.5 | 4.0
Netzanschlusskabel	m	7.5
Stecker		CEE 16 A
Maße L | B | H mit Schlauchtrommel	mm	1050 | 800 | 1300
Maße L | B | H mit Automatik-Schlauchtrommel	mm	1050 | 800 | 1015
Gewicht mit Schlauchtrommel | mit Automatik-Schlauchtrommel	kg	205 | 210

TECHNISCHE DATEN HEISSWASSER

Heißwasserabgabe	°C	12-85
Dampfstufe	°C	155
Heizölverbrauch max. Heizleistung	kg/h | l/h	5.8 | 6.8
Heizölverbrauch ΔT 45°	kg/h | l/h	4.2 | 5.0
Heizleistung	kW	60

LIEFERUMFANG

Hochdruckschlauch mit Schlauchtrommel	m | Art.Nr.	20 (DN8) | 443812
Hochdruckschlauch mit Automatik-Schlauchtrommel	m | Art.Nr.	15 (DN8) | 44879
Sicherheits-Abschaltpistole	Modell | Art.Nr.	Starlet 3 | 12500
Lanze mit Flachstrahldüse	Düse | Art.Nr.	● 055 | 12420-D25055
Wassereingangsfilter	Art.Nr.	13310

* verfügbar ab November 2024

therm-1-Serie

ORDNUNGSSYSTEM
praktische Halterungen für Hochdruckpistole und Reinigungslanzen

KOMFORTABLE SCHLAUCHTROMMEL (VARIANTE)
platzsparende Aufbewahrung des Hochdruckschlauchs mit Twist-Stop Verdrehschutz

ABNEHMBARE HAUBE
servicefreundlich

DIGITALES BEDIENPANEL
digitale Temperaturregulierung mit zwei verschiedenen Temperatur-Modi

OPTISCHE FLAMMENÜBERWACHUNG UND ÜBERHITZUNGSSCHUTZ
(Info Seite 59)



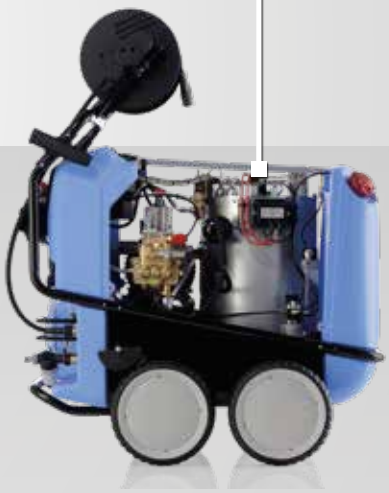

therm 895-1 | 634410

► **ZUBEHÖR** | Seite 78-99

AUSSTATTUNG

- Schnellwechsel-Stecksystem D12
- Kränzle Axialpumpe
- Totalstop-System mit verzögerter Motorabschaltung
- Sicherheitsabschaltung
- Druckregulierung
- Reinigungsmittelansaugung
- Feststellbremse
- Direktansaugung (therm 895-1, therm 1165-1): Ansaughöhe 2.5 m
- Wasserkasten: Volumen 12 l

AUSSTATTUNG HEISSWASSER

- Digital-Thermostat
- Strömungswächter
- Brennkammervorbelüftung
- Optische Flammenüberwachung
- Überhitzungsschutz (Abgastemperatur bei über 260 °C)
- Brennerstop bei Heizölmangel
- Betriebsstundenzähler
- Brennstofftank: 35 l





42280

VARIANTE - NON-MARKING

NOM-Umrüstset Version ohne Trommel	Art.Nr.	**42280**
NOM-Umrüstset Version mit Trommel	Art.Nr.	**42281**

Weitere Informationen zu NON-Marking auf Seite 79

MODELL		therm 635-1 therm 635-1 T	therm 875-1 therm 875-1 T	therm 895-1 therm 895-1 T	therm 1165-1 therm 1165-1 T
Art.Nr. ohne Schlauchtrommel		**634000**	**634200**	**634400**	**634600**
Art.Nr. T mit Schlauchtrommel		**634010**	**634210**	**634410**	**634610**

TECHNISCHE DATEN

Arbeitsdruck	bar | MPa	30-130 | 3-13	30-175 | 3-17.5	30-195 | 3-19.5	30-165 | 3-16.5
Wasserleistung	l/min | l/h	10.6 | 635	14.6 | 875	14.9 | 895	19.4 | 1165
Zulässiger Überdruck	bar | MPa	145 | 14.5	190 | 19	215 | 21.5	180 | 18
Motordrehzahl	U/min	1400	1400	1400	1400
Anschluss	V | ~ | Hz | A	230 | 1 | 50 | 15	400 | 3 | 50 | 8.7	400 | 3 | 50 | 12	400 | 3 | 50 | 12
Leistungsaufnahme | Abgabe	kW	3.4 | 2.3	4.8 | 4.0	6.4 | 5.0	6.4 | 5.0
Netzanschlusskabel	m	5	7.5	7.5	7.5
Maße L | B | H ohne Schlauchtrommel	mm	1050 | 800 | 1015	1050 | 800 | 1015	1050 | 800 | 1015	1050 | 800 | 1015
Maße L | B | H mit Schlauchtrommel	mm	1050 | 800 | 1300	1050 | 800 | 1300	1050 | 800 | 1300	1050 | 800 | 1300
Gewicht ohne | mit Schlauchtrommel	kg	197 | 205	197 | 205	214 | 222	214 | 222

TECHNISCHE DATEN HEISSWASSER

Heißwasserabgabe	°C	12-89	12-87	12-86	12-82
Dampfstufe	°C	145	155	155	155
Heizölverbrauch max. Heizleistung	kg/h | l/h	5.1 | 6.1	5.8 | 6.8	6.0 | 7.1	7.1 | 8.5
Heizölverbrauch ΔT 45°	kg/h | l/h	3.2 | 3.8	4.2 | 5.0	4.3 | 5.1	5.6 | 6.6
Heizleistung	kW	55	60	65	78

LIEFERUMFANG

Hochdruckschlauch ohne Schlauchtrommel	m | Art.Nr.	10 (DN8) | 41081	10 (DN8) | 41081	10 (DN8) | 41081	10 (DN8) | 41081
Hochdruckschlauch mit Schlauchtrommel	m | Art.Nr.	20 (DN8) | 443812	20 (DN8) | 443812	20 (DN8) | 443812	20 (DN8) | 443812
Sicherheits-Abschaltpistole	Modell | Art.Nr.	Starlet 3 | 12500	Starlet 3 | 12500	Starlet 3 | 12500	Starlet 3 | 12500
Lanze mit Flachstrahldüse	Düse | Art.Nr.	045 | 12420-D25045	045 | 12420-D25045	045 | 12420-D25045	07 | 12420-D2507
Wassereingangsfilter	Art.Nr.	13310	13310	13310	13310

therm 1017-Serie

ORDNUNGSSYSTEM
praktische Halterungen für Hochdruck-pistole und Reinigungslanzen

KOMFORTABLE SCHLAUCHTROMMEL (VARIANTE)
platzsparende Aufbewahrung des Hochdruck-schlauchs mit Twist-Stop Verdrehschutz

BEDIENPANEL
analoge Temperaturregulierung

ABNEHMBARE HAUBE
servicefreundlich

OPTISCHE FLAMMENÜBERWACHUNG UND ÜBERHITZUNGSSCHUTZ
(Info Seite 59)



therm 1017 | 632210

► **ZUBEHÖR** | Seite 78-99

AUSSTATTUNG

- Schnellwechsel-Stecksystem D12
- Kränzle Axialpumpe
- Totalstop-System mit verzögerter Motorabschaltung
- Sicherheitsabschaltung
- Druckregulierung
- Reinigungsmittelansaugung
- Feststellbremse
- Direktansaugung: Ansaughöhe 2.5 m
- Wasserkasten: Volumen 12 l

AUSSTATTUNG HEISSWASSER

- Eco-Modus
- Strömungswächter
- Brennkammervorbelüftung
- Optische Flammenüberwachung
- Überhitzungsschutz (Abgastemperatur bei über 260 °C)
- Brennerstop bei Heizölmangel
- Brennstofftank: 35 l



MODELL		therm 1017 therm 1017 T
Art.Nr. ohne Schlauchtrommel		**632200**
Art.Nr. T mit Schlauchtrommel		**632210**

TECHNISCHE DATEN

Arbeitsdruck	bar | MPa	30-150 | 3-15
Wasserleistung	l/min | l/h	16.7 | 1000
Zulässiger Überdruck	bar | MPa	170 | 17
Motordrehzahl	U/min	1400
Anschluss	V | ~ | Hz | A	400 | 3 | 50 | 8.5
Leistungsaufnahme | Abgabe	kW	5.5 | 4.0
Netzanschlusskabel	m	7.5
Maße L | B | H ohne Schlauchtrommel	mm	1050 | 800 | 1015
Maße L | B | H mit Schlauchtrommel	mm	1050 | 800 | 1300
Gewicht ohne | mit Schlauchtrommel	kg	193 | 198

TECHNISCHE DATEN HEISSWASSER

Heißwasserabgabe	°C	12-80
Dampfstufe	°C	140
Heizölverbrauch max. Heizleistung	kg/h | l/h	6.2 | 7.4 ▸ eco: 4.8 | 6.3
Heizölverbrauch ΔT 45°	kg/h | l/h	5.6 | 6.6
Heizleistung	kW	68

LIEFERUMFANG

Hochdruckschlauch ohne Schlauchtrommel	m | Art.Nr.	10 (DN8) | 44878
Hochdruckschlauch mit Schlauchtrommel	m | Art.Nr.	20 (DN8) | 44877
Sicherheits-Abschaltpistole	Modell | Art.Nr.	Starlet 3 | 12500
Lanze mit Flachstrahldüse	Düse | Art.Nr.	● 06 | 12420-D2506
Wassereingangsfilter	Art.Nr.	13310

therm-C-Serie

BEDIENPANEL
analoge Temperaturregulierung

KOMFORTABLE SCHLAUCHTROMMEL (VARIANTE)
platzsparende Aufbewahrung des Hochdruckschlauchs mit Twist-Stop Verdrehschutz

ORDNUNGSSYSTEM
praktische Halterungen für Hochdruckpistole und Reinigungslanzen

ABNEHMBARE HAUBE
servicefreundlich



OPTISCHE FLAMMENÜBERWACHUNG UND ÜBERHITZUNGSSCHUTZ
(Info Seite 59)



therm-C 13/180 | 628210

► **ZUBEHÖR** | Seite 78-99

AUSSTATTUNG

- Schnellwechsel-Stecksystem D12
- Kränzle Axialpumpe
- Totalstop-System mit verzögerter Motorabschaltung
- Sicherheitsabschaltung
- Druckregulierung
- Reinigungsmittelansaugung
- Feststellbremse
- Wasserkasten: Volumen 3 l

AUSSTATTUNG HEISSWASSER

- Strömungswächter
- Brennkammervorbelüftung
- Optische Flammenüberwachung
- Überhitzungsschutz (Abgastemperatur bei über 260 °C)
- Brennerstop bei Heizölmangel
- Brennstofftank: 25 l





42271

VARIANTE - NON-MARKING

NOM-Umrüstset Version ohne Trommel	Art.Nr.	**42270**
NOM-Umrüstset Version mit Trommel	Art.Nr.	**42271**

Weitere Informationen zu NON-Marking auf Seite 79

MODELL	**therm C 11/130 therm C 11/130 T**	**therm C 13/180 therm C 13/180 T**	**therm C 15/150 therm C 15/150 T**
Art.Nr. ohne Schlauchtrommel	**628000**	**628200**	**628350**
Art.Nr. T mit Schlauchtrommel	**628010**	**628210**	**628360**

TECHNISCHE DATEN

Arbeitsdruck	bar | MPa	30-130 | 3-13	30-180 | 3-18	30-150 | 3-15
Wasserleistung	l/min | l/h	11 | 660	13 | 780	15 | 900
Zulässiger Überdruck	bar | MPa	145 | 14.5	200 | 20	170 | 17
Motordrehzahl	U/min	1400	1400	1400
Anschluss	V | ~ | Hz | A	230 | 1 | 50 | 15	400 | 3 | 50 | 8.7	400 | 3 | 50 | 8.7
Leistungsaufnahme | Abgabe	kW	3.4 | 2.3	4.8 | 4.0	4.8 | 4.0
Netzanschlusskabel	m	5	7.5	7.5
Maße L | B | H ohne Schlauchtrommel	mm	860 | 580 | 970	860 | 580 | 970	860 | 580 | 970
Maße L | B | H mit Schlauchtrommel	mm	860 | 580 | 1220	860 | 580 | 1220	860 | 580 | 1220
Gewicht ohne | mit Schlauchtrommel	kg	164 | 169	164 | 169	164 | 169

TECHNISCHE DATEN HEISSWASSER

Heißwasserabgabe	°C	12-80	12-80	12-80
Dampfstufe	°C	140	150	150
Heizölverbrauch max. Heizleistung	kg/h | l/h	5.1 | 6.1	5.8 | 6.8	6.0 | 7.1
Heizölverbrauch ΔT 45°	kg/h | l/h	3.2 | 3.8	3.8 | 4.5	4.3 | 5.1
Heizleistung	kW	55	60	65

LIEFERUMFANG

Hochdruckschlauch ohne Schlauchtrommel	m | Art.Nr.	10 (DN8) | 44878	10 (DN8) | 44878	10 (DN8) | 44878
Hochdruckschlauch mit Schlauchtrommel	m | Art.Nr.	15 (DN8) | 44879	15 (DN8) | 44879	15 (DN8) | 44879
Sicherheits-Abschaltpistole	Modell | Art.Nr.	Starlet 3 | 12500	Starlet 3 | 12500	Starlet 3 | 12500
Lanze mit Flachstrahldüse	Düse | Art.Nr.	● 045 | 12420-D25045	● 045 | 12420-D25045	● 055 | 12420-D25055
Wassereingangsfilter	Art.Nr.	13310	13310	13310

therm-CA-Serie

KOMFORTABLE SCHLAUCHTROMMEL (VARIANTE)
platzsparende Aufbewahrung des Hochdruck-schlauchs mit Twist-Stop Verdrehschutz

ORDNUNGSSYSTEM
praktische Halterungen für Hoch-druckpistole und Reinigungslanzen

BEDIENPANEL
analoge Temperaturregulierung

ABNEHMBARE HAUBE
servicefreundlich



LEISTUNGSFÄHIGES EINSTEIGERMODELL
mit allen wichtigen Basisfunktionen

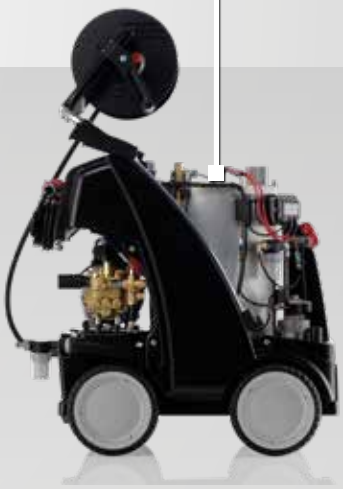

therm-CA 12/150 | 626210

► **ZUBEHÖR** | Seite 78-99

AUSSTATTUNG

- Schnellwechsel-Stecksystem D12
- Kränzle Axialpumpe
- Totalstop-System
- Druckregulierung
- Reinigungsmittelansaugung
- Feststellbremse
- Wasserkasten: Volumen 3 l

AUSSTATTUNG HEISSWASSER

- Strömungswächter
- Brennkammervorbelüftung
- Brennstofftank: 25 l



MODELL		therm CA 11/130 therm CA 11/130 T	therm CA 12/150 therm CA 12/150 T
Art.Nr. ohne Schlauchtrommel		**626000**	**626200**
Art.Nr. T mit Schlauchtrommel		**626010**	**626210**

TECHNISCHE DATEN

Arbeitsdruck	bar | MPa	30-130 | 3-13	30-150 | 3-15
Wasserleistung	l/min | l/h	11 | 660	12 | 720
Zulässiger Überdruck	bar | MPa	145 | 14.5	165 | 16.5
Motordrehzahl	U/min	1400	1400
Anschluss	V | ~ | Hz | A	230 | 1 | 50 | 15	400 | 3 | 50 | 7.2
Leistungsaufnahme | Abgabe	kW	3.4 | 2.3	3.8 | 3.0
Netzanschlusskabel	m	5	7.5
Maße L | B | H ohne Schlauchtrommel	mm	860 | 580 | 970	860 | 580 | 970
Maße L | B | H mit Schlauchtrommel	mm	860 | 580 | 1220	860 | 580 | 1220
Gewicht ohne | mit Schlauchtrommel	kg	159 | 164	159 | 164

TECHNISCHE DATEN HEISSWASSER

Heißwasserabgabe	°C	12-80	12-80
Dampfstufe	°C	140	140
Heizölverbrauch max. Heizleistung	kg/h | l/h	5.1 | 6.1	5.4 | 6.4
Heizölverbrauch ΔT 45°	kg/h | l/h	3.2 | 3.8	3.5 | 4.1
Heizleistung	kW	55	58

LIEFERUMFANG

Hochdruckschlauch ohne Schlauchtrommel	m | Art.Nr.	10 (DN8) | 44878	10 (DN8) | 44878
Hochdruckschlauch mit Schlauchtrommel	m | Art.Nr.	15 (DN8) | 44879	15 (DN8) | 44879
Sicherheits-Abschaltpistole	Modell | Art.Nr.	Starlet 3 | 12500	Starlet 3 | 12500
Lanze mit Flachstrahldüse	Düse | Art.Nr.	● 045 | 12420-D25045	● 045 | 12420-D25045
Wassereingangsfilter	Art.Nr.	13310	13310



HOCHDRUCKREINIGER ELEKTRISCH BEHEIZT

KOMPROMISSLOS, EMISSIONSFREI UND BEEINDRUCKEND GRÜNDLICH

Reine Luft, reiner Raum: Unsere elektrisch beheizten Hochdruckreiniger kommen besonders in geschlossenen Räumen ohne Abluft, in Reinräumen oder in gesundheits- und hygienesensiblen Bereichen zum Einsatz. Temperaturen von bis zu 80 °C steigern die Reinigungswirkung bei hartnäckigen Verschmutzungen, und der elektrisch betriebene Durchlauferhitzer ermöglicht emissionsfreies Arbeiten.

INHALTSANGABE

e-therm-Serie 76-77
Zubehör Stecksystem D12 78-99

BRANCHENSCHWERPUNKTE



TECHNISCHE HIGHLIGHTS





ELEKTRISCH BEHEIZTER DURCHLAUFERHITZER
Stabile Hitze: Der Durchlauferhitzer kann mit bis zu 48 KW betrieben werden und ermöglicht selbst im Dauerbetrieb Temperaturen bis 80 °C. Er sorgt für eine gleichmäßige Wassertemperatur und eignet sich so bestens für die Beseitigung von Fetten und Ölen.

DIGITALES THERMOSTAT
Die Temperatur wird über das digitale Thermostat geregelt. Dadurch kann die Wassertemperatur konstant eingehalten werden. Ein integrierter Betriebsstundenzähler ermittelt die erforderlichen Service-Intervalle.





SCHLAUCHTROMMEL
Platzsparend und komfortabel: Mit klappbarer Kurbel zur praktischen, sauberen Aufbewahrung des Hochdruckschlauchs. Die spezielle Bremsvorrichtung hält die Trommel in der gewünschten Position.

ECO-STUFE
Auf kleiner „Flamme“: Mit der Eco-Stufe kann der Anwender die maximale Arbeitstemperatur auf 55 °C halten und so den Stromverbrauch bis zu 50 % reduzieren.
(bei e-therm 603 M 36, e-therm 873 M 36 und e-therm 873 M 48)

e-therm-Serie

KOMFORTABLE SCHLAUCHTROMMEL (VARIANTE)
platzsparende Aufbewahrung des Hochdruck-schlauchs mit Twist-Stop Verdrehschutz

ORDNUNGSSYSTEM
praktische Halterungen für Hoch-druckpistole und Reinigungslanzen

DIGITALES BEDIENPANEL
digitale Temperaturregulierung mit zwei verschiedenen Temperatur-Modi

ECO-STUFE
für den energiesparenden Einsatz (e-therm 603 M 36, e-therm 873 M 36, e-therm 873 M 48)





e-therm 603 M 36 | 642260

► **ZUBEHÖR** | Seite 78-99

AUSSTATTUNG

- Schnellwechsel-Stecksystem D12
- Kränzle Axialpumpe
- Totalstop-System mit verzögerter Motorabschaltung
- Sicherheitsabschaltung
- Druckregulierung
- Feststellbremse
- Wasserkasten: Volumen 12 l (e-therm 603 M 36, e-therm 873 M 36, e-therm 873 M 48)

AUSSTATTUNG HEISSWASSER ELEKTRISCH BEHEIZT

- Digital-Thermostat
- Strömungswächter
- Überhitzungsschutz
- Betriebsstundenzähler





42280

VARIANTE - NON-MARKING

NOM-Umrüstset Version ohne Trommel	Art.Nr.	**42280**
NOM-Umrüstset Version mit Trommel	Art.Nr.	**42281**

Weitere Informationen zu NON-Marking auf Seite 79

MODELL	e-therm 500 M 18 e-therm 500 M 18 T	e-therm 500 M 24 e-therm 500 M 24 T	e-therm 603 M 36 e-therm 603 M 36 T	e-therm 873 M 36 e-therm 873 M 36 T	e-therm 873 M 48 e-therm 873 M 48 T
Art.Nr. ohne Schlauchtrommel	**642050**	**642150**	**642250**	**642300**	**642350**
Art.Nr. T mit Schlauchtrommel	**642060**	**642160**	**642260**	**642310**	**642360**

TECHNISCHE DATEN

Arbeitsdruck	bar | MPa	30-130 | 3-13	30-130 | 3-13	30-150 | 3-15	30-150 | 3-15	30-150 | 3-15
Wasserleistung	l/min | l/h	8 | 480	8 | 480	10 | 600	13 | 780	13 | 780
Zulässiger Überdruck	bar | MPa	150 | 15	150 | 15	170 | 17	170 | 17	170 | 17
Motordrehzahl	U/min	1400	1400	1400	1400	1400
Anschluss	V | ~ | Hz | A	400 | 3 | 50 | 29	400 | 3 | 50 | 39	400 | 3 | 50 | 55	400 | 3 | 50 | 59	400 | 3 | 50 | 76
Leistungsaufnahme	kW	20	27	38	40	52
Netzanschlusskabel	m	5	5	5	5	5
Stecker		CEE 32 A	CEE 63 A	CEE 63 A	CEE 63 A	CEE 125 A
Maße L | B | H ohne Schlauchtrommel	mm	1050 | 800 | 1015	1050 | 800 | 1015	1050 | 800 | 1015	1050 | 800 | 1015	1050 | 800 | 1015
Maße L | B | H mit Schlauchtrommel	mm	1050 | 800 | 1450	1050 | 800 | 1450	1050 | 800 | 1450	1050 | 800 | 1450	1050 | 800 | 1450
Gewicht ohne | mit Schlauchtrommel	kg	128 | 136	128 | 136	160 | 168	160 | 168	160 | 168

TECHNISCHE DATEN HEISSWASSER

Heißwasserabgabe bei 12° C Zulauf	°C	48	60	75	68	80
Heizleistung	kW	18	24	36	36	48

LIEFERUMFANG

Hochdruckschlauch ohne Schlauchtrommel	m | Art.Nr.	10 (DN8) | 41081	10 (DN8) | 41081	10 (DN8) | 41081	10 (DN8) | 41081	10 (DN8) | 41081
Hochdruckschlauch mit Schlauchtrommel	m | Art.Nr.	20 (DN8) | 443812	20 (DN8) | 443812	20 (DN8) | 443812	20 (DN8) | 443812	20 (DN8) | 443812
Sicherheits-Abschaltpistole	Modell | Art.Nr.	Starlet 3 | 12500	Starlet 3 | 12500	Starlet 3 | 12500	Starlet 3 | 12500	Starlet 3 | 12500
Lanze mit Flachstrahldüse	Düse | Art.Nr.	○ 03 | 12420-D2503	○ 03 | 12420-D2503	● 035 | 12420-D25035	● 05 | 12420-D2505	● 05 | 12420-D2505
Wassereingangsfilter	Art.Nr.	13310	13310	13310	13310	13310

MIT DEM RICHTIGEN WERKZEUG IMMER ALLES IM GRIFF

Mit einem Klick einsatzbereit: Unser vielseitiges Zubehör-Sortiment macht aus jedem Kränzle einen Alleskönner für zahlreiche Anwendungsbereiche. Ob Flächen- oder Rohrreinigung, Sandstrahl-Arbeiten oder die besonders gründliche Reinigung mit Schaum zum Lösen grober Verschmutzungen. Alle Zubehörteile sind mit unserem Schnellwechsel-Stecksystem ausgestattet, das die schnelle, einfache und sichere Verbindung von Reinigungslanzen und Zubehör gewährleistet.





INHALTSANGABE

Umrüstung auf Stecksystem D12	80-81
Sicherheits-Abschaltpistolen	82-83
Reinigungslanzen	84-89
Flächenreiniger	90
Schaumreinigung | Zusatzmittel	91
Teleskoplanze	92-93
Sonderzubehör	94
An-/Absaugung | Filter	95
Wandhalterungen	96
Lanzenhalter | Schlauchtrommeln	97
Adapter	97
Hochdruckschläuche	98



TECHNISCHE HIGHLIGHTS



SCHNELLWECHSEL-STECKSYSTEM
Intelligent und zuverlässig: Das Schnellwechsel-Stecksystem mit gehärteten Edelstahlkomponenten sorgt für die einfache und jederzeit sichere Verbindung der Sicherheits-Abschaltpistole mit der Lanze.



SECHSKANT VERDREHSICHERUNG
Reinigungslanzen und Zubehör, die mit einer Sechskant-Kupplung ausgestattet sind, können in sechs verschiedenen Positionen verdrehsicher arretiert werden. Dadurch verdreht sich das Zubehör nicht ungewollt und lässt sich durch das Bewegen der Pistole führen.



NON-MARKING (NOM)
Besonders geeignet für den Einsatz in Hygiene- und Sanitärbereichen: Die Kränzle NoM-Versionen hinterlassen keine Spuren oder Streifen, ihre Abriebfestigkeit sorgt außerdem für eine längere Lebensdauer von Schläuchen und Rädern.



TWIST-STOP VERDREHSCHUTZ
Macht alles mit: Eine spezielle Verschraubung verhindert das Verdrehen des Hochdruckschlauchs während der Arbeit und garantiert einen ungestörten Reinigungsprozess.

SO SICHER WIE IMMER,
SO SCHNELL WIE NIE ZUVOR

UMRÜSTUNG AUF STECKSYSTEM D12

Die Gewindeverschraubung war seit jeher Garant für die zuverlässige Verbindung zwischen Sicherheits-Abschaltpistole und Lanzen. Mit dem innovativen Schnellwechsel-Stecksystem haben wir diese bewährte Technik entscheidend weiterentwickelt: Die Steckkupplung verbindet die gewohnte Sicherheit mit zusätzlichem Komfort. Durch einfaches Stecken werden die Lanzen ganz bequem und schnell wie noch nie gewechselt.

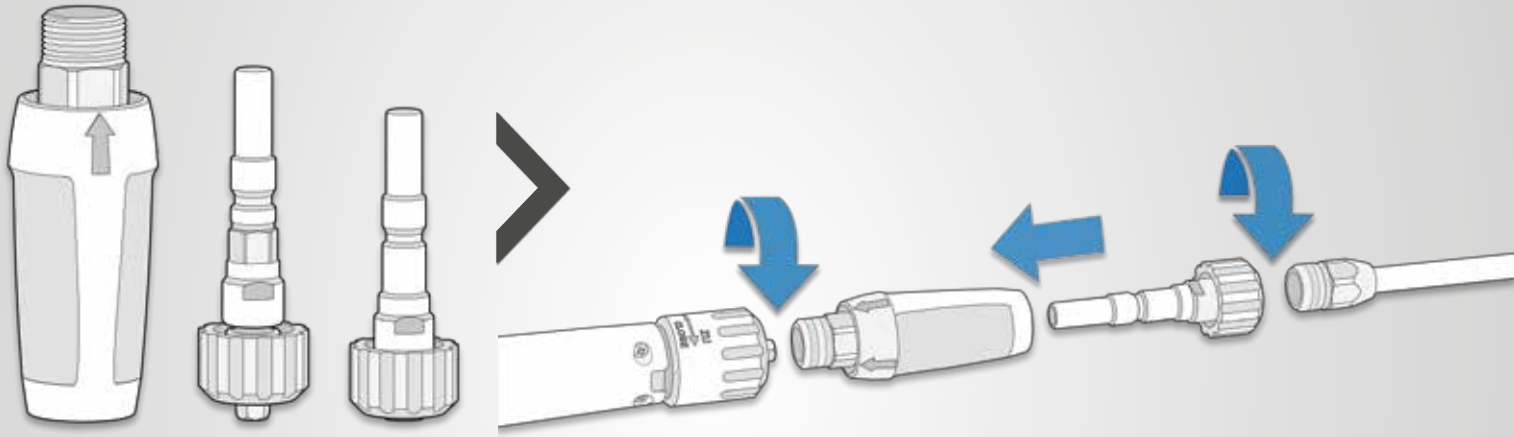

UMRÜSTSET | Art.Nr. 13455

- Aufsatz Steckkupplung
- Stecknippel mit Verdrehsicherung
- Stecknippel ohne Verdrehsicherung

UMRÜSTEN LEICHT GEMACHT

- Aufsatz Steckkupplung auf die Sicherheits-Abschaltpistole M22 schrauben
- Zubehör mit M22-Gewindeverschraubung auf Stecknippel aufschrauben
- Stecknippel in Aufsatz Steckkupplung einrasten

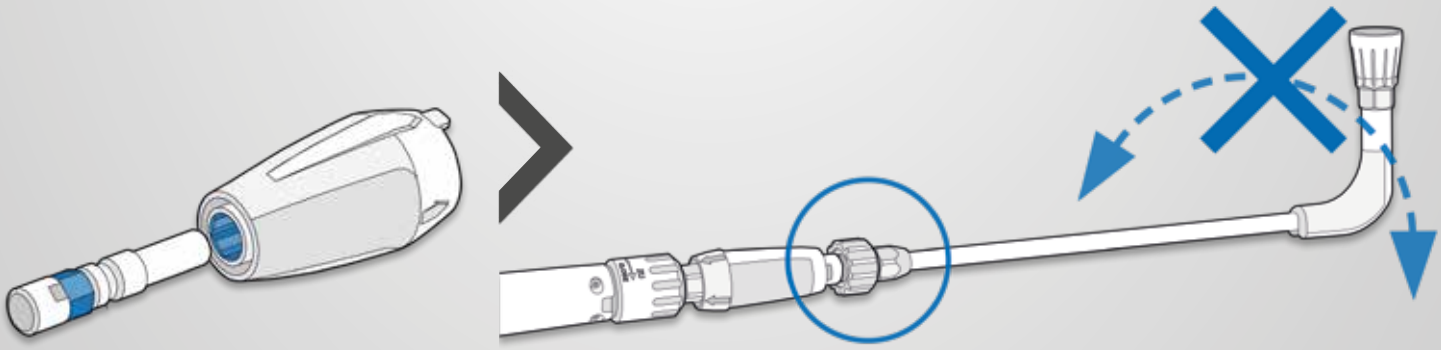

SECHSKANT-KUPPLUNG

Der Außensechskant des Stecknippels mit Verdrehsicherung passt perfekt in den Innensechskant des Steckkupplungs-Aufsatzes.

VERDREHGESICHERT

Dank des Stecknippels mit Sechskant-Kupplung können Lanzen und Zubehör in sechs verschiedenen Positionen arretiert werden. Dadurch gehört ungewollt verdrehtes Zubehör der Vergangenheit an.

UMRÜSTUNG AUF STECKSYSTEM D12





Umrüstset Stecksystem D12

Zur Umrüstung von Kränzle Sicherheits-Abschaltpistole und Zubehör mit Gewindeverschraubung auf Schnellwechsel-Stecksystem D12.

Aufsatz Steckkupplung	Adapter 1	Adapter 2	**Art.Nr.**
M22x1.5 AG ▸ D12	Stecknippel D12 ohne Verdrehsicherung	Stecknippel D12 mit Verdrehsicherung	**13455**



124415



12440

Adapter Gewindeverschraubung M22 ▸ Stecksystem D12

Zur Nutzung des Kränzle Zubehörs mit Gewindeverschraubung
bei Sicherheits-Abschaltpistolen mit Schnellwechsel-Stecksystem D12

Eingang	Ausgang	Verdrehsicherung	Länge mm	**Art.Nr.**
Stecknippel D12	M22x1.5 IG	–	100	**12441**
Stecknippel D12	M22x1.5 IG	●	100	**124415**
Stecknippel D12	M22x1.5 IG	–	400 mit Griffschale	**12440**



Aufsatz Steckkupplung D12

Zur Umrüstung der Sicherheits-Abschaltpistole
auf Schnellwechsel-Stecksystem D12

Art.Nr.	**12443**
Ausgang	D12



ZUBEHÖR GEWINDEVERSCHRAUBUNG M22

FÜR GERÄTE MIT BAUJAHR BIS 2020

Seit 2020 werden alle Hochdruckreiniger ausschließlich mit dem innovativen Schnellwechsel-Stecksystem ausgestattet. Das bisherige Reinigungszubehör mit Gewindeverschraubung für bestehende Kränzle-Geräte ist selbstverständlich weiterhin erhältlich.

▸ DOWNLOAD: Zubehörkatalog M22
QR-Code scannen

ARBEITET MINDESTENS SO GUT WIE SIE AUSSIEHT

STARLET 3

Die Starlet 3 vereint Funktion mit Design und ermöglicht präzises und leichtgängiges Arbeiten. Dank ihrer leichten Bauweise liegt die Sicherheitsabschaltpistole auch bei längeren Arbeitseinsätzen komfortabel in der Hand und ermöglicht bequemes Arbeiten in Druckbereichen bis 270 bar und Wasserleistungen von bis zu 40 l/min.







TECHNISCHE DATEN

Ausgang max.	Stecksystem D12
Arbeitsdruck max.	270 bar | 27 MPa
Wasserleistung max.	40 l/min
Temperatur max.	150 °C
Art.Nr.	**12500**

TECHNISCHE HIGHLIGHTS

- **KOMPAKTE BAUFORM**
  in modernem Design für eine bequeme Handhabung
- **ERGONOMISCHER GRIFF**
  angepasst an die natürliche Handform für ermüdungsfreies Arbeiten
- **LEICHTGÄNGIGER ABZUG**
  für eine einfachere Betätigung des Wasserdurchflusses
- **SECHSKANT VERDREHSICHERUNG**
  ermöglicht die Arretierung von Zubehör mit Verdrehsicherung in sechs verschiedenen Positionen



Bitte bei der Bestellung technische Daten des Hochdruckreinigers angeben.

KOMFORT UND ROBUSTHEIT FÜR EIN PERFEKTES REINIGUNGSERLEBNIS

STARLET 4

Die Starlet 4 kombiniert Qualität und Zuverlässigkeit für professionelle Reinigungsarbeiten. Dank ihres leichten und dennoch robusten Designs ermöglicht die Hochdruckpistole eine komfortable Handhabung und präzise Kontrolle des Wasserflusses. Ob für die oberflächliche Reinigung oder die Entfernung grober Verschmutzungen: Die Starlet 4 ist für einen Arbeitsdruck von 210 bar und eine Wasserleistung von 20 l/min ausgelegt und somit die ideale Wahl für die meisten Reinigungsaufgaben.





TECHNISCHE DATEN

Ausgang max.	Stecksystem D12
Arbeitsdruck max.	210 bar | 21 MPa
Wasserleistung max.	20 l/min
Temperatur max.	100 °C
Art.Nr.	**12525**

TECHNISCHE HIGHLIGHTS

- **ERGONOMISCHES DESIGN** für einen sicheren und komfortablen Griff während des Reinigungsvorganges
- **ERGONOMISCHER GRIFF** für ermüdungsfreies Arbeiten
- **SECHSKANT VERDREHSICHERUNG** zur Arretierung von Zubehör mit Verdrehsicherung in sechs verschiedenen Positionen
- **LEICHTGÄNGIGER ABZUG** erfordert weniger Kraftaufwand



Bitte bei der Bestellung technische Daten des Hochdruckreinigers angeben.

CLEVERE DÜSENTECHNIK FÜR HÖCHSTE REINIGUNGSKRAFT

REINIGUNGSLANZE MIT PENDELDÜSE

Überzeugt auch unter härtesten Bedingungen: Die neue Reinigungslanze mit Pendeldüse aus verschleißfreiem Edelstahl entfernt hartnäckigste Verschmutzungen und sorgt gleichzeitig für die flächendeckende Reinigung. Durch ihre intelligente Bauweise kombiniert sie die Vorteile einer Flachstrahllanze mit der Kraft des Punktstrahls. Ein schwingender Wasserstrahl liefert ausgezeichnete Reinigungsergebnisse bei deutlich gesteigerter Spülleistung.

- erzeugt einen einzigartigen Fluidstrahl (Coandă-Effekt)
- ohne bewegliche Bauteile, dadurch robust und langlebig
- spart Energie und Wasser durch schnellere Reinigung
- geringe Vibrationen und Geräuschentwicklung

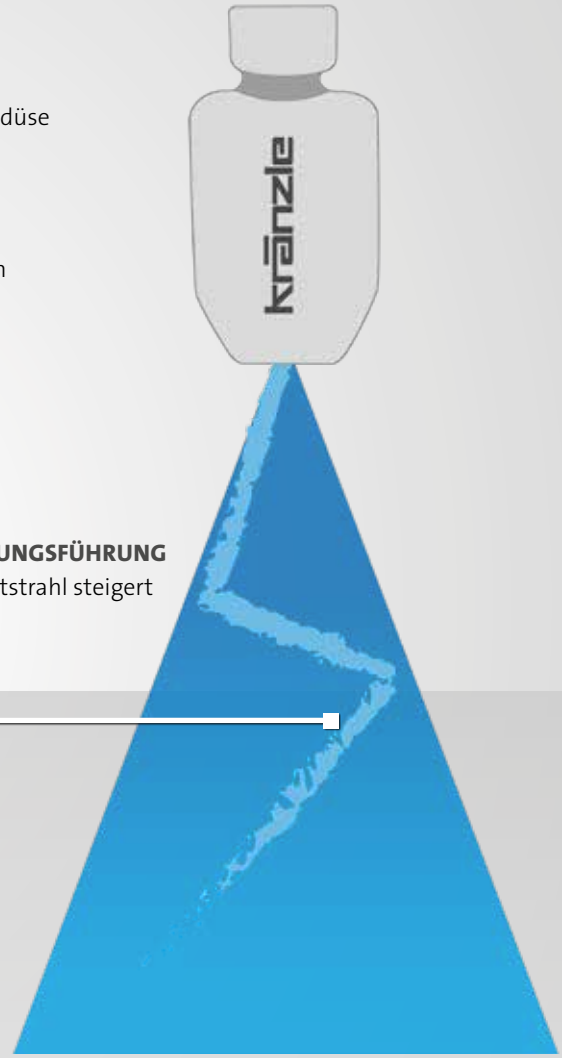

PRAKTISCH UNZERSTÖRBAR
aus rostfreiem Edelstahl



REINIGUNGSLANZEN



12424-PD3008



Lanze mit Pendeldüse

■ mit Griffschale

Länge mm	Düsengröße	Sprühwinkel	Art.Nr.
1000	05	30°	**12424-PD3005**
1000	07	30°	**12424-PD3007**
1000	08	30°	**12424-PD3008**
1000	11	30°	**12424-PD3011**

Bitte bei der Bestellung technische Daten des Hochdruckreinigers angeben.



REINIGUNGSLANZEN



12435-M20028

Lanze mit Flachstrahldüse			
Länge mm	Düsengröße	Sprühwinkel	Art.Nr.
500	028	20°	**12435-M20028**
500	03	20°	**12435-M2003**
500	042	20°	**12435-M20042**
500	045	20°	**12435-M20045**
500	R 1/4" IG, ohne Düse **	ohne Düse **	**12435-XXX**



12420-D2503

Lanze mit Flachstrahldüse			
■ mit Griffschale			
Länge mm	Düsengröße	Sprühwinkel	Art.Nr.
1000	03	25°	**12420-D2503**
1000	035	25°	**12420-D25035**
1000	04	25°	**12420-D2504**
1000	045	25°	**12420-D25045**
1000	05	25°	**12420-D2505**
1000	055	25°	**12420-D25055**
1000	06	25°	**12420-D2506**
1000	065	25°	**12420-D25065**
1000	07	25°	**12420-D2507**
1000	075	25°	**12420-D25075**
1000	08	25°	**12420-D2508**
1000	085	25°	**12420-D25085**
1000	11	25°	**12420-D2511**
1000	125	25°	**12420-D25125**
1000	05	40°	**12420-D4005**
1000	06	40°	**12420-D4006**
1000	065	40°	**12420-D40065**
1000	08	40°	**12420-D4008**
1000	085	40°	**12420-D40085**
1000	11	40°	**12420-D4011**
1000	125	40°	**12420-D40125**
1000	15	40°	**12420-D4015**
1000	175	40°	**12420-D40175**
1000	20	40°	**12420-D4020**
1000	R 1/4" IG, ohne Düse **	ohne Düse **	**12420-XXX**
1250	R 1/4" IG, ohne Düse **	ohne Düse **	**124220-XXX**
1500	R 1/4" IG, ohne Düse **	ohne Düse **	**124210-XXX**

***** Hochdruckdüse muss separat bestellt werden.***

FLACHSTRAHLDÜSE

Unsere Empfehlung für die Reinigung empfindlicher Oberflächen: Die Flachstrahldüse mit ihrem kegelförmigen Strahl (Sprühwinkel: 20 - 40°) arbeitet besonders schonend und macht sogar das "Kehren" von Schmutz möglich.



SPRÜHWINKEL DÜSEN



20° SPRÜHWINKEL
Messerdüse
Material: Messing



25° SPRÜHWINKEL
Flachstrahldüse
Material: Edelstahl



40° SPRÜHWINKEL
Flachstrahldüse
Material: Edelstahl

Bitte bei der Bestellung technische Daten des Hochdruckreinigers angeben.

REINIGUNGSLANZEN

VARIO-JET

Die Sprühlanze für Punkt- oder Flachstrahl erlaubt ein komfortables Umschalten von Hochdruck- auf Niederdruckbetrieb. Hochdruckreiniger mit integriertem Injektor können über die Hochdruckpumpe Reinigungsmittel ansaugen. Die Aufbringung von Reinigungsschaum wird somit ohne Wechsel des Zubehörs möglich.

VARIO-JET DUO

Die Vario-Jet Duo besitzt im Gegensatz zur Vario-Jet nur 2 Funktionen (Duo). Durch das Drehen der Sprühkörperschutzhülle kann zwischen Punkt- und Flachstrahl gewechselt werden.









Lanze mit Vario-Jet

■ mit Verdrehsicherung

Länge mm	Düsengröße	Art.Nr.
500	028	**12437-028**
500	03	**12437-03**
500	042	**12437-042**

Lanze mit Vario-Jet Duo

Länge mm	Düsengröße	Art.Nr.
500	028	**12433-028**
500	03	**12433-03**
500	042	**12433-042**



12436-M20042

Lanze mit Regeldüse

■ max. 250 bar | 25 MPa ■ max. 150 °C ■ mit Verdrehsicherung

Länge mm	Düsengröße	Sprühwinkel	Art.Nr.
500	042	20°	**12436-M20042**
500	03	20°	**12439-D2503**
500	05	20°	**12439-D2505**



12431-D2503

Lanze mit Regeldüse

■ max. 250 bar | 25 MPa ■ max. 150 °C ■ mit Griffschale

Länge mm	Düsengröße	Sprühwinkel	Art.Nr.
1000	03	25°	**12431-D2503**
1000	045	25°	**12431-D25045**
1000	05	25°	**12431-D2505**
1000	07	25°	**12431-D2507**
1000	R 1/4" IG, ohne Düse **	ohne Düse **	**132061**
1500	R 1/4" IG, ohne Düse **	ohne Düse **	**132062**



132051



132060

Kurze Regeldüse

Länge mm	Verdrehsicherung	Düsengröße	Art.Nr.
180	●	R 1/4" IG ohne Düse **	**132051**
340 Griffschale	–	R 1/4" IG ohne Düse **	**132060**

REGELDÜSE

Der Arbeitsdruck lässt sich direkt an der Lanze regeln und für unterschiedliche Aufgaben einstellen, beispielsweise kraftvoller Flachstrahl mit Hochdruck oder praktischer Spülstrahl im Niederdruckbetrieb.





***** Hochdruckdüse muss separat bestellt werden. Kurze Regeldüsen dürfen nicht mit einer Punktstrahldüse verwendet werden.***

REINIGUNGSLANZEN



12438-028

Lanze mit Schmutzkiller

- Wasserleistung max. 15 l/min
- Arbeitsdruck max. 180 bar | 18 MPa

Länge mm	Düsengröße	Art.Nr.
500	028	**12438-028**
500	03	**12438-03**
500	042	**12438-042**
500	045	**12438-045**
500	05	**12438-05**
500	055	**12438-055**



12425-042

Lanze mit Schmutzkiller

- Wasserleistung max. 15 l/min
- Arbeitsdruck max. 180 bar | 18 MPa
- mit Griffschale

Länge mm	Düsengröße	Art.Nr.
1000	03	**12425-03**
1000	035	**12425-035**
1000	042	**12425-042**
1000	045	**12425-045**
1000	05	**12425-05**
1000	055	**12425-055**
1000	06	**12425-06**
1000	07	**12425-07**
1000	075	**12425-075**

SCHMUTZKILLER UND TURBOKILLER

Auf unempfindlichen Oberflächen beseitigt die Hochdruckdüse des Schmutzkillers mit ihrem rotierenden Punktstrahl selbst hartnäckigste Verschmutzungen rückstandslos. Der Turbokiller kommt zum Einsatz, wenn maximaler Arbeitsdruck und große Wassermengen benötigt werden.



Abb: Schmutzkiller



Abb: Turbokiller



12430-045

Lanze mit Turbokiller

- mit Griffschale

Länge mm	Düsengröße	Art.Nr.
1000	035	**12430-035**
1000	04	**12430-04**
1000	045	**12430-045**
1000	05	**12430-05**
1000	055	**12430-055**
1000	07	**12430-07**
1000	08	**12430-08**
1000	09	**12430-09**
1000	10	**12430-10**
1000	11	**12430-11**
1000	12	**12430-12**





***** Hochdruckdüse muss separat bestellt werden.***

Bitte bei der Bestellung technische Daten des Hochdruckreinigers angeben.

REINIGUNGSLANZEN

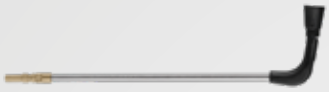

410756

Unterbodenlanze

Für schwer zugängliche Bereiche
■ mit Verdrehsicherung

Länge mm	Düsengröße	Art.Nr.
500	● 07	**410756**



410755

Unterbodenlanze mit Verlängerung

Für schwer zugängliche Bereiche
■ mit Verdrehsicherung

Länge mm	Düsengröße	Art.Nr.
1000	● 07	**410755**

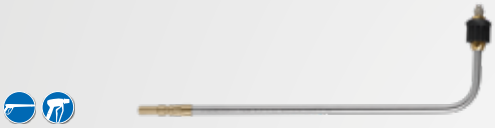

WC Lanze

■ mit Regeldüse ■ mit Verdrehsicherung

Art.Nr.	12540
Länge mm	500
Düsengröße	D25055



Knicklanze mit Handgriff

Stufenlose Verstellung des Biegewinkels von 20°-140°

Art.Nr.	121801-XXX
Länge mm	1100
Ausgang	R 1/4" IG, ohne Düse **



121332

Doppellanze mit Dreh-Handgriff

Stufenlose Regelung des Arbeitsdrucks
■ mit Verdrehsicherung

Länge mm	Düsengröße	Art.Nr.
660	D3035 **	**121332**



12133

Doppellanze mit Dreh-Handgriff

Stufenlose Regelung des Arbeitsdrucks

Länge mm	Düsengröße	Art.Nr.
1000	D3035 **	**12133**



125301

Doppellanze mit Dreh-Knauf

Stufenlose Regelung des Arbeitsdrucks
■ mit Verdrehsicherung

Länge mm	Düsengröße	Art.Nr.
660	D3035 **	**125301**



125302

Doppellanze mit Dreh-Knauf

Stufenlose Regelung des Arbeitsdrucks

Länge mm	Düsengröße	Art.Nr.
1000	D3035 **	**125302**



411545

Lanzenverlängerung

■ mit Verdrehsicherung

Länge mm	Ausgang	Art.Nr.
342	Stecknippel D12	**411544**
500	Stecknippel D12	**411545**



411547

Lanzenverlängerung

■ mit Griffschale

Länge mm	Ausgang	Art.Nr.
1000	Stecknippel D12	**411546**
1250	Stecknippel D12	**411547**
1500	Stecknippel D12	**411548**

***** Niederdruckdüse serienmäßig. Hochdruckdüse muss separat bestellt werden.***

FLÄCHENREINIGER







optional

Round Cleaner UFO kurz

Für kleine bis mittlere Flächen

Art.Nr.		**41855**
+ Adapter D12		**12441**
Eingang		M22x1.5 AG
Ø	mm	300
Arbeitsdruck	bar | MPa	180 | 18
Wasserleistung max.	l/min	12
Gewicht	kg	1.9
Düsengröße		045



41880



41881

Round Cleaner UFO lang

Für kleine bis mittlere Flächen

Art.Nr. ohne Räder		**41880**
Art.Nr. mit Rädern		**41881**
Ø	mm	300
Arbeitsdruck	bar | MPa	180 | 18
Wasserleistung max.	l/min	12
Gewicht ohne Rädern	kg	2.4
Gewicht mit Rädern	kg	3.1
Düsengröße		045



Round Cleaner UFO lang Edelstahl

Für kleine bis mittlere Flächen

Art.Nr. Düsengröße 045		**41891**
Art.Nr. Düsengröße 055		**41890**
Ø	mm	350
Arbeitsdruck	bar | MPa	210 | 21
Wasserleistung max.	l/min	15
Gewicht	kg	5.5



Round Cleaner INOX 300

Für mittlere bis große Flächen

Art.Nr.		**41813**
Ø	mm	300
Arbeitsdruck	bar | MPa	160 | 16.0
Wasserleistung max.	l/min	12
Gewicht	kg	2.9
Düsengröße		045



Round Cleaner INOX 410

Für große bis sehr große Flächen

Art.Nr.		**41814**
Ø	mm	410
Arbeitsdruck	bar | MPa	180 | 18.0
Wasserleistung max.	l/min	14
Gewicht	kg	3.6
Düsengröße		045



Round Cleaner INOX 520

Für große bis sehr große Flächen

Art.Nr.		**41812**
Ø	mm	520
Arbeitsdruck	bar | MPa	220 | 22.0
Wasserleistung max.	l/min	26
Gewicht	kg	11.4
Düsengröße		06

***** Bei Verwendung mit Starlet 3 wird die Verlängerung Art.Nr. 411544 benötigt.***

Bitte bei der Bestellung technische Daten des Hochdruckreinigers angeben.

SCHAUMREINIGUNG | ZUSATZMITTEL



135303 135313

Schaumlanze

Erzeugung von wirksamem Schaum
- verstellbarer Sprühwinkel (Punktstrahl - Flachstrahl)
- inkl. Schraubverschluss

Behälter Liter	Art.Nr.
1	**135303**
2	**135313**



PUNKTSTRAHL

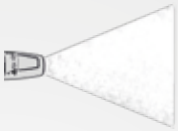

FLACHSTRAHL



1 Liter 2 Liter

Ersatzbehälter Schaumlanze

Für Wechsel und Lagerung von Reinigungsmittel

Behälter ohne Deckel	Art.Nr.
1 Liter	**135320**
2 Liter	**135321**
Schraubverschluss	**1353336**



412710 412711

Kränzle Neutral

Universalreiniger für die Entfernung von hartnäckigen Verschmutzungen
- pH-Wert**: 8.5

Inhalt Liter	Art.Nr.
1	**412710**
5	**412711**
25	**412712**



412721

Kränzle Plus

Spezialreiniger zur Entfettung und Reinigung
- pH-Wert**: 10.5

Inhalt Liter	Art.Nr.
5	**412721**
25	**412722**



412731

Kränzle Marine

Hochalkalischer Intensivreiniger löst Ruß, Öl- und Fettverschmutzungen
- pH-Wert**: 11.0

Inhalt Liter	Art.Nr.
5	**412731**
25	**412732**



Kalklöser (Konzentrat)

Entkalkung von Hochdruckreinigern
Entfernung von Kalkablagerungen
- pH-Wert**: 1.0

Inhalt Liter	Art.Nr.
1	**412580**
12 x 1	**412570**



Hochleistungs-Getriebeöl

Für alle Kränzle Hochdruckpumpen

Inhalt Liter	Art.Nr.
0.25	**400931**
1	**400932**
5	**400933**
20	**400934**



Wichtiger Hinweis:

Bei Verwendung von chemischen Reinigungsmitteln und Ölen die jeweiligen Verordnungen, Sicherheitshinweise sowie Sicherheitsdatenblätter beachten.

Sicherheitsdatenblätter unter: **www.kraenzle.com/sda**

**pH-Wert: unverdünnter Zustand

Es wird empfohlen, das Reinigungsmittel vor Beginn an der zu reinigenden Oberfläche zu testen.

LEISTUNGSSTARKES WERKZEUG FÜR PROFESSIONELLE REINIGUNGSARBEITEN

TELESKOPLANZE

Die Teleskoplanze bietet eine bequeme und effektive Lösung zur Reinigung von schwer erreichbaren Stellen in großer Höhe. Mit dieser Teleskoplanze können Sie ohne Gerüst oder Hebebühne arbeiten und sicher vom Boden aus verschiedene Oberflächen reinigen, darunter Fassaden, Decken, Glasflächen und Solaranlagen.



ERGONOMISCHE HOCHDRUCKPISTOLE
sorgt für eine komfortable und sichere Handhabung

STRAHLROHRE
aus Fiberglas und Aluminium (3 Segmente)

SOFT-GRIFF
rutschfestes Schaummaterial für einen komfortablen Halt

INNENLIEGENDER HOCHDRUCKSCHLAUCH
sorgt für eine zuverlässige und sichere Wasserzufuhr während des Reinigungsprozesses



TRAGEGURT

Optional kann die Teleskoplanze mit einem Tragegurt oder Schultergurt geliefert werden, um Ihnen den Transport und die Handhabung noch komfortabler zu gestalten.

Art.Nr.: 122100

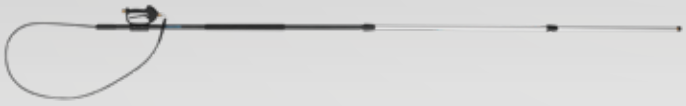

Teleskoplanze

Zur einfachen Reinigung von schwer erreichbaren Stellen in großer Höhe.
Reinigen ohne Gerüst oder Hebebühne – sicher vom Boden aus.

Art.Nr.		121900
Eingang/Ausgang		M22x1.5 AG
Länge min. | max.	m	2.4 | 5.4
Arbeitsdruck mit Waschbürste max.	bar | MPa	40 | 4
Wasserleistung max.	l/min	30



Waschbürste quer **PROFI-TIPP**

- Naturborsten
- Anschluss M22x1.5 AG

Art.Nr.	410500

Bitte bei der Bestellung technische Daten des Hochdruckreinigers angeben.



SONDERZUBEHÖR

D12

128060



Waschbürste quer

- Naturborsten
- Bürstenkopf LxB: 240x90 mm
- mit Verdrehsicherung (500 mm)

Rohrlänge	mm	Art.Nr.
500		**128060**
750		**128061**

128062



Waschbürste quer

- Naturborsten
- Bürstenkopf LxB: 240x90 mm
- mit Griffschale

Rohrlänge	mm	Art.Nr.
1000		**128062**
1250		**128063**
1500		**128064**



optional

Waschbürste flach

- Kunststoffborsten

Art.Nr.		41073
+ Adapter D12		12441
Eingang		M22x1.5 AG
Bürstenkopf LxB	mm	180x65

410506



Rotierende Waschbürste

- Naturborsten
- Bürstenkopf Ø: 180 mm
- mit Verdrehsicherung

Rohrlänge	mm	Art.Nr.
342		**410506**

410507



Rotierende Waschbürste

- Naturborsten
- Bürstenkopf Ø: 180 mm
- mit Griffschale

Rohrlänge	mm	Art.Nr.
1000		**410507**
1250		**410508**
1500		**410509**



Spritzschutz

Für die Reinigung von Flächen ohne Spritzwasser

- verwendbar für alle Waschlanzen

Art.Nr.		132600
Unten LxB	mm	285x190



optional

Sandstrahl-Set (Nassstrahlen)

Zum Abstrahlen von Sandstein und Fassaden

- mit Schlauch und Ansauglanze

Art.Nr.		41068
+ Adapter D12		12441
Eingang		M22x1.5 AG
Arbeitsdruck	bar | MPa	250 | 25
Wasserleistung	l/min	19
für Strahlgut	mm	0.2 - 2.0
Düsengröße		● 055



Rohrreinigungsschlauch mit Düse

- Arbeitsdruck max: 200 bar | 20 MPa
- ***Weitere Düsen auf Anfrage***
- Düsengröße ohne Frontbohrung: KN 055
- Düsengröße mit Frontbohrung: KNF 055

Länge	m	Art.Nr. ohne Frontbohrung	Art.Nr. mit Frontbohrung
10		**12550**	**12550-F**
15		**125501**	**125501-F**
20		**125502**	**125502-F**
25		**125503**	**125503-F**
30		**125504**	**125504-F**



OHNE FRONTBOHRUNG

3 Strahlen nach hinten



MIT FRONTBOHRUNG

3 Strahlen nach hinten

1 Strahl nach vorn

Bitte bei der Bestellung technische Daten des Hochdruckreinigers angeben.

AN-/ABSAUGUNG | FILTER

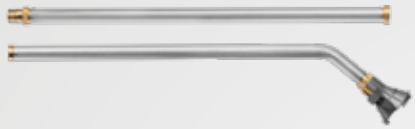

Schlammsauger

Absaugen von Schlamm aus Tümpeln und Teichen
- Für Hochdruckreiniger ab 10 l/min

Art.Nr.		41791
Eingang		M22x1.5 AG
Länge	m	2
Arbeitsdruck max.	bar | MPa	250 | 25
Wasserleistung max.	l/min	20
Saughöhe max.	m	3
Saugleistung bei 130 bar | 220 bar	l/h	10000 | 17500
Düsengröße serienmäßig		● 055



Schlammsauger

Absaugen von Schlamm aus Tümpeln und Teichen
- Für Hochdruckreiniger ab 10 l/min
- Schlauchdurchmesser 1 ½"

Art.Nr.		41104
Eingang		M22x1.5 AG
Schlauchlänge	m	3.8
Arbeitsdruck max.	bar | MPa	250 | 25
Wasserleistung max.	l/min	20
Saughöhe max.	m	3
Saugleistung bei 130 bar | 220 bar	l/h	10000 | 17500
Düsengröße serienmäßig		● 055



Poolreiniger-Aufsatz

Aufsatz für Schlammsauger Edelstahl

Art.Nr.		418030
Eingang		M22x1.5 AG
Maße L	mm	320
Arbeitsdruck max.	bar | MPa	250 | 25
Wasserleistung max.	l/min	20
Saughöhe max.	m	3
Saugleistung bei 130 bar | 220 bar	l/h	10000 | 17500
Düsengröße serienmäßig		● 055



Saugschlauch mit Ansaugfilter

- mit Rückschlagventil
- Für Hochdruckreiniger ab 10 l/min

Art.Nr.		150383
Eingang		3/4" IG
Schlauchlänge	m	3



133003 133201

Wassereingangsfilter

- Ein- und Ausgang aus Messing, außer Artikel: 13310

Eingang	Ausgang	Art.Nr.
3/4" AG (Kunststoff Anschluss)	3/4" IG (Verschraubung)	**13310**
3/4" AG	3/4" IG (Verschraubung)	**133003**
Schnellkupplung mit Klauen (GEKA)	Schnellkupplung mit Klauen (GEKA)	**133005**
3/4" AG	3/4" IG (Verschraubung)	**133201**



ALLES AN ORT UND STELLE

ORDNUNGSMODULE

Das Suchen hat ein Ende: Ohne das richtige Zubehör sind perfekte Reinigungsergebnisse kaum möglich. Damit man alle Utensilien stets im Zugriff hat und den Überblick nicht verliert, bietet Kränzle für jeden Anspruch die passende Halterung. Diese sind mit dem kompletten Kränzle Zubehör kompatibel - auch für Zubehör mit M22-Gewindeverschraubung.

EINFACHE ANBRINGUNG
auf allen Untergründen



PISTOLENHALTERUNG
Stecknippel D12 (im Lieferumfang enthalten)

VIELFÄLTIGE ANWENDUNG
auch für Zubehör mit M22-Gewindeverschraubung nutzbar

Wandhalterung Premium | 129502



LANGLEBIG
aus rostfreiem Edelstahl

Lanzenköcher Boden | 129504

WANDHALTERUNGEN



Wandhalterung Lanzen

platzsparende Aufbewahrung von bis zu sieben Lanzen und Waschbürsten
■ inkl. Pistolenhalterung D12

Art.Nr.		129500
Maße LxBxH	mm	300x50x70



Wandhalterung Schaumlanze

große Mulde zum praktischen Einhängen der Schaumlanze

Art.Nr.		129501
Maße LxBxH	mm	80x70x70



Wandhalterung Premium

zur Aufbewahrung von bis zu vier Reinigungslanzen und einer Schaumlanze
■ inkl. Pistolenhalterung D12

Art.Nr.		129502
Maße LxBxH	mm	300x70x70

Bitte bei der Bestellung technische Daten des Hochdruckreinigers angeben.

LANZENHALTER | SCHLAUCHTROMMELN



Lanzenköcher Boden

für Bodenmontage, mit Leckanschluss
■ geeignet zur Verstauung von 2 Lanzen

Art.Nr.		129504
Rohrlänge	mm	590
Ø	mm	55



Lanzenköcher Wand

für Wandmontage
■ nicht geeignet für Lanzen mit Turbokiller

Art.Nr.		129505
Rohrlänge	mm	590
Ø	mm	55





Automatik-Trommel Nachrüstset

■ therm-RP, therm-1, therm 1017

Art.Nr.		48950
HD-Schlauch	m	20 (DN8)



Automatik-Trommel

■ inkl. 2 m Verbindungsschlauch

Art.Nr.		43855
HD-Schlauch	m	20 (DN8)



Automatik-Trommel Edelstahl

■ inkl. 2 m Verbindungsschlauch

inkl. HD-Schlauch	m	Art.Nr.
20 (DN8)		412681
30 (DN8)		412691

ADAPTER



Umbauset - Durchflusswächter

Zur Leckagesicherung im Rohrnetz.
Geeignet für nicht überwachte Bereiche.

Art.Nr.		126342
Durchflussmenge	l/min	4



Rohrbelüfter

Einbau zwischen Gerät und Wasserversorgung
■ mit Rückschlagventil

Art.Nr.	410164
Eingang	3/4" IG
Ausgang	3/4" AG



44192

Kaminadapter

Bei Aufbauten in Innenräumen
■ für alle ölbeheizten therm-Baureihen
■ Ø 200 mm

Länge	mm	Art.Nr.
200		44192
385		441921

HOCHDRUCKSCHLÄUCHE



43416 Standard

NoM 410841

Stahlgewebe-Hochdruckschlauch

■ Eingang | Ausgang: M22x1.5 IG ■ drehbare Verschraubung ■ Knickschutz ***Weitere Ausführungen auf Anfrage***

Länge m	Gewebeeinlage SN	Arbeitsdruck bar | MPa	Temperatur max. °C	**Art.Nr.** Standard	**Art.Nr.** NOM
10 (DN6)	1	210 | 21	100	**43416**	**434162**
20 (DN6)	1	210 | 21	100	**434161**	**434163**
10 (DN8)	1	230 | 23	150	**44878**	**–**
10 (DN8)	2	400 | 40	150	**41081**	**410811**
15 (DN8)	1	230 | 23	150	**44879**	**–**
15 (DN8)	2	400 | 40	150	**–**	**410821**
25 (DN8)	2	400 | 40	150	**41084**	**410841**
30 (DN8)	2	400 | 40	150	**41080**	**410801**



443812 Standard

NoM 410831

Ersatzschlauch - für Hochdruckreiniger mit Schlauchtrommel

■ Ausgang: M22x1.5 IG ■ drehbare Verschraubung ■ Knickschutz ***Weitere Ausführungen auf Anfrage***

Geräte-Serie	Länge m	Gewebeeinlage SN	Arbeitsdruck bar | MPa	Temperatur max. °C	**Art.Nr.** Standard	**Art.Nr.** NOM
K 1152, K 2000	15 (DN6)	1	210 | 21	100	**48015**	**480151**
Profi	15 (DN6)	1	210 | 21	100	**43829**	**438291**
kleiner quadro	15 (DN6)	1	210 | 21	100	**40170**	**401701**
quadro 599/799	20 (DN6)	1	210 | 21	100	**434161**	**434163**
quadro 899	15 (DN8)	1	210 | 21	100	**44879**	**410821**
bully	15 (DN8)	1 / NoM: 2	210 | 21 / NoM: 400 | 40	100	**46411**	**464111**
große quadro, Profi-Jet, B, Primus AT	20 (DN8)	2	400 | 40	150	**41083**	**410831**
therm C, therm CA	15 (DN8)	1 / NoM: 2	210 | 21 / NoM: 400 | 40	150	**44879**	**410821**
LX-RP, therm-RP, therm 1, e-therm, Primus, Primus-RP	20 (DN8)	2	400 | 40	150	**443812**	**443813**



412651

Verbindungsschlauch

■ Eingang | Ausgang: M22x1.5 IG

Länge m	Gewebeeinlage SN	Arbeitsdruck bar | MPa	**Art.Nr.**
1 (DN8)	2	400 | 40	**41265**
2 (DN8)	2	400 | 40	**412651**

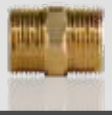

Schlauchverbinder

Art.Nr.	**13286**
Eingang	M22x1.5 AG
Ausgang	M22x1.5 AG



DIE GEHÖREN IN JEDES ZUHAUSE

HOCHDRUCKREINIGER - PRIVATANWENDER

HOCHDRUCKREINIGER FÜR PRIVATANWENDER

PROFIQUALITÄT FÜR ZUHAUSE

Hochwertige Technik ansprechend verpackt: Für den anspruchsvollen Privatanwender bietet Kränzle den Quickly und die K 1050-Serie an. Die Geräte zeichnen sich außen durch ein formschönes und kompaktes Gehäuse aus, im Inneren finden sich die ausgereiften Features und Qualitätsmaterialien unserer professionellen Reinigungsgeräte. Ein durchdachtes Zubehörprogramm macht die Reiniger zu wahren Alleskönnern.







TECHNISCHE HIGHLIGHTS



SCHNELLWECHSEL-STECKSYSTEM D10
Intelligent und zuverlässig: Das Schnellwechsel-Stecksystem mit gehärteten Edelstahlkomponenten sorgt für die einfache und jederzeit sichere Verbindung der Sicherheits-Abschaltpistole mit der Lanze und erleichtert so die Handhabung.



INTELLIGENTE LÖSUNGEN FÜR HOBBY-ANWENDER
Erstklassig und funktional: Von Kränzle Hochdruckreinigern können auch private Anwender nur das Beste erwarten. Denn die hochwertigen Materialien der Profigeräte – zum Beispiel der Messing-Pumpenkopf, Edelstahllanzen und ein Roto-Mold-Chassis – gehören ebenfalls zur Ausstattung der Geräte für den privaten Bereich.



TOTALSTOP-SYSTEM
Volle Kontrolle: Das automatische Ein- und Ausschalten des Geräts wird mithilfe des praktischen Totalstop-Systems über die Hochdruckpistole gesteuert. Auf diese Weise wird beim Betreiben nicht nur die Geräuschentwicklung reduziert, sondern gleichzeitig auch die Hochdruckpumpe geschont.



SCHLAUCHTROMMEL
Praktisch und komfortabel: Nach getaner Arbeit lässt sich der Hochdruckschlauch mit einer klappbaren Kurbel sauber wieder in der Schlauchtrommel aufwickeln und platzsparend verstauen.



KOMPAKTE BAUFORM
Die ideale Vereinigung von Form und Funktion: Nicht nur bei den Leistungsfeatures, sondern auch in Sachen Handhabung hat Kränzle mitgedacht. Die Geräte sind gut zu transportieren und lassen sich dank der kompakten Gehäuseform ordentlich und platzsparend aufbewahren – am besten dort, wo ihr Einsatz oft gefragt ist.



VIELE EINSATZMÖGLICHKEITEN
Keine Anwendung ohne einen Kränzle: Dank eines breiten Zubehörprogramms können die leistungsstarken Hochdruckreiniger so ausgestattet werden, dass sie für wirklich fast jeden Reinigungseinsatz im und ums Haus bereit sind.

Quickly

D10

NEU



ABLAGE FÜR ARBEITSPAUSEN
clevere Halterung für die Hochdruckpistole in Arbeitspausen

ZUBEHÖR-AUFBEWAHRUNG
für die bequeme Verstauung des Zubehörs und des Stromkabels

PRAKTISCHE SCHLAUCHHALTERUNG
für eine ordentliche Aufbewahrung des Hochdruck-Schlauchs

INKLUSIVE FLÄCHENREINIGER ROUND CLEANER UFO
zur einfachen und effizienten Reinigung von Einfahrten, Terrassen und Co

GELÄNDEGÄNGIGES FAHRWERK
große Räder und robustes Fahrgestell für leichten Transport und hohe Standsicherheit

TOTALSTOP SYSTEM
schaltet die Pumpe ab, wenn die Hochdruckpistole in Arbeitspausen nicht betätigt wird

► **ZUBEHÖR** | Seite 108

AUSSTATTUNG

- Schnellwechsel-Stecksystem D10
- Kränzle Axialpumpe
- Totalstop-System
- Wassereingangsfilter
- Hochdruckschlauch



MODELL	Quickly NEU
Art.Nr.	**497500**

TECHNISCHE DATEN

Arbeitsdruck	bar | MPa	130 | 13
Wasserleistung	l/min | l/h	6.3 | 380
Zulässiger Überdruck	bar | MPa	145 | 14.5
Motordrehzahl	U/min	2800
Anschluss	V | ~ | Hz | A	230 | 1 | 50 | 7.9
Leistungsaufnahme | Abgabe	kW	1.8 | 1.35
Netzanschlusskabel	m	5
Maße L | B | H	mm	420 | 285 | 900
Gewicht	kg	20

LIEFERUMFANG

Hochdruckschlauch	m | Art.Nr.	8 (DN6) | 497070
Sicherheits-Abschaltpistole	Modell | Art.Nr.	Starlet 4 | 12520
Lanze mit Flachstrahldüse	Düse | Art.Nr.	028 | 12900-028
Lanze mit Schmutzkiller	Düse | Art.Nr.	028 | 42403-028
Round Cleaner UFO	Ø mm | Art.Nr.	260 | 41870
Wassereingangsfilter	Art.Nr.	13311





K 1050-Serie

D10

ROTO-MOLD-CHASSIS
praktisch unzerstörbares Kunststoff-Gehäuse

KOMFORTABLE SCHLAUCHTROMMEL (TST)
platzsparende Aufbewahrung des Hochdruckschlauchs – mit klappbarer Kurbel

ORDNUNGSSYSTEM
praktisches Verstauen von Hochdruckpistole und Reinigungslanzen

TRAGBARE AUSFÜHRUNG
kompakte Bauform erleichtert den Transport und spart Platz

GELÄNDEGÄNGIGES FAHRWERK
robustes Fahrgestell für leichten Transport und hohe Standsicherheit



K 1050 TST | 495101
K 1050 P | 49501

► **ZUBEHÖR** | Seite 108

AUSSTATTUNG

- Schnellwechsel-Stecksystem D10
- Kränzle Axialpumpe
- Totalstop-System
- Wassereingangsfilter

MODELLE

- K 1050 P - tragbar
- K 1050 TS - mobil mit Schlauchhalterung
- K 1050 TST - mobil mit Schlauchtrommel



MODELL		K 1050 P	K 1050 TS	K 1050 TST
Art.Nr.		**49501**	**495051**	**495101**

TECHNISCHE DATEN

Modell		tragbar	mit Schlauchhalterung	mit Schlauchtrommel
Arbeitsdruck	bar | MPa	130 | 13	130 | 13	130 | 13
Wasserleistung	l/min | l/h	7.5 | 450	7.5 | 450	7.5 | 450
Zulässiger Überdruck	bar | MPa	160 | 16	160 | 16	160 | 16
Motordrehzahl	U/min	2800	2800	2800
Anschluss	V | ~ | Hz | A	230 | 1 | 50 | 9.6	230 | 1 | 50 | 9.6	230 | 1 | 50 | 9.6
Leistungsaufnahme | Abgabe	kW	2.2 | 1.65	2.2 | 1.65	2.2 | 1.65
Netzanschlusskabel	m	5	5	5
Maße L | B | H	mm	390 | 290 | 370	340 | 350 | 860	340 | 350 | 860
Gewicht	kg	21	23	26

LIEFERUMFANG

Hochdruckschlauch	m | Art.Nr.	8 (DN6) | 410541	8 (DN6) | 410541	12 (DN6) | 49116
Sicherheits-Abschaltpistole	Modell | Art.Nr.	Starlet 4 | 12520	Starlet 4 | 12520	Starlet 4 | 12520
Lanze mit Flachstrahldüse	Düse | Art.Nr.	○ 03 | 12900-03	○ 03 | 12900-03	○ 03 | 12900-03
Lanze mit Schmutzkiller	Düse | Art.Nr.	optional	○ 03 | 42403-03	○ 03 | 42403-03
Wassereingangsfilter	Art.Nr.	13311	13311	13311





OPTIMAL GERÜSTET FÜR JEDE AUFGABE

Haus, Hof und Garten immer tipptopp: Ein Hochdruckreiniger eignet sich für viele Arbeiten, bei denen eine gründliche Reinigung gefragt ist. Mit dem vielseitigen Zubehörprogramm von Kränzle erweitern Anwender den Einsatzbereich – ob Laub aus der Dachrinne entfernt oder das Moos in der Einfahrt beseitigt werden muss, das Fahrrad eine Wäsche braucht oder der verstopfte Abfluss Probleme bereitet.

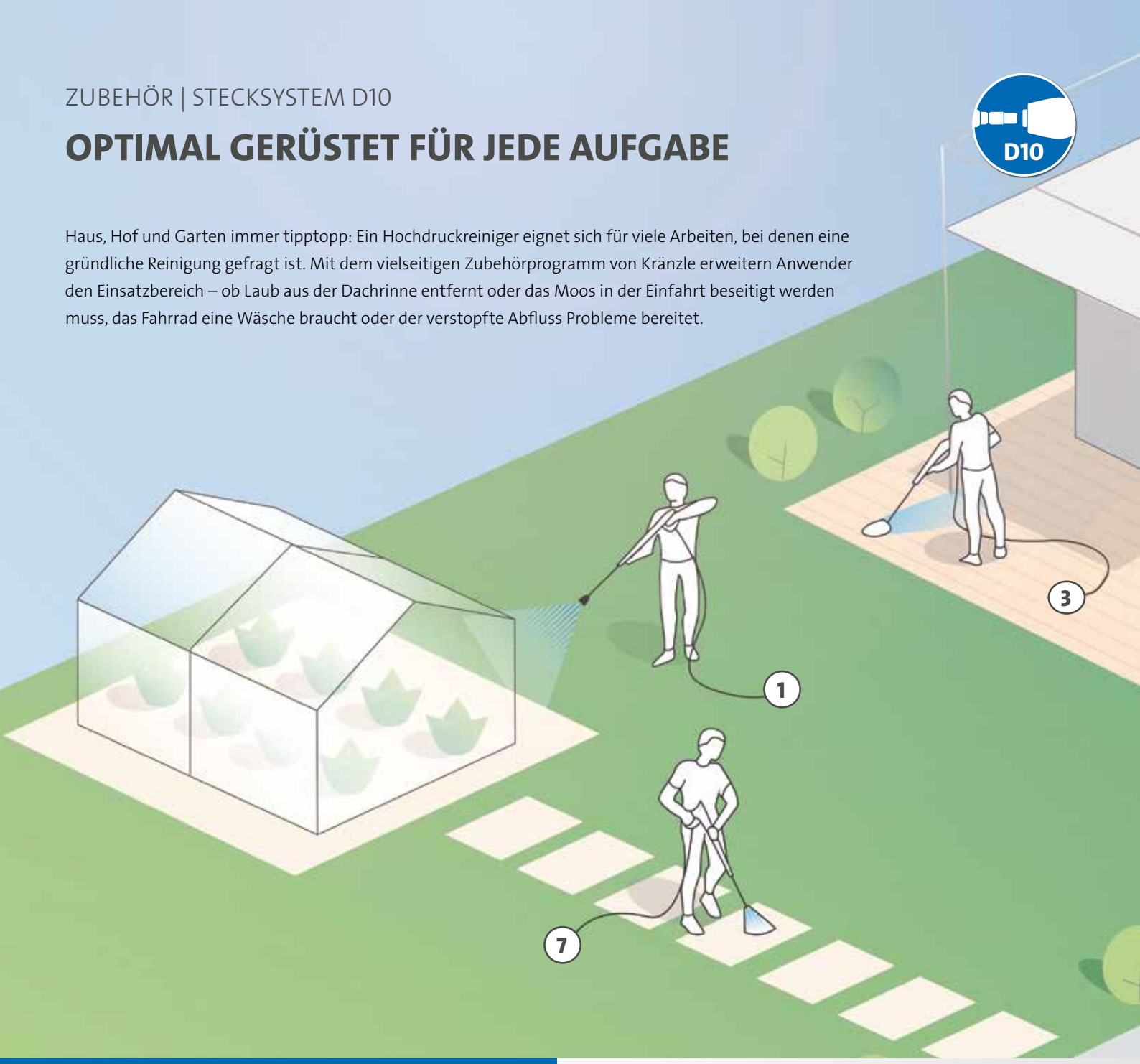

TECHNISCHE HIGHLIGHTS

SCHNELLWECHSEL-STECKSYSTEM D10
Intelligent und zuverlässig: Das Schnellwechsel-Stecksystem mit gehärteten Edelstahlkomponenten sorgt für die einfache und jederzeit sichere Verbindung der Sicherheits-Abschaltpistole mit der Lanze und erleichtert so die Handhabung.

VERDREHSICHERUNG
Zubehör, das mit einer Verdrehsicherung ausgestattet ist, kann in verschiedenen Positionen arretiert werden. Dadurch verdreht sich das Zubehör nicht ungewollt und lässt sich durch das Bewegen der Pistole führen.





1. ROTIERENDE SCHMUTZKILLERDÜSE:
Erzeugt einen rotierenden Punktstrahl, der selbst besonders hartnackige Verschmutzungen beseitigt

2. LANZENVERLÄNGERUNG:
Macht Leiter und Co. überflüssig. Für den einfachen Zugang zu schwer erreichbaren Stellen

3. ROUND CLEANER UFO:
Mit zwei rotierenden Hochdruckdüsen für eine einfache und effiziente Reinigung größerer Flächen wie Einfahrten oder Terrassen

4. ROTIERENDE WASCHBÜRSTE:
Die weichen Borsten der Waschbürste ermöglichen eine schonende Reinigung empfindlicher Oberflächen

5. ROHRREINIGUNGSSCHLAUCH:
Schlauch mit 10 Metern Länge für effektive Beseitigung von Verstopfungen in Rohren und Abflüssen

6. SCHAUMLANZE:
erzeugt wirksamen Schaum zum Lösen grober Verschmutzungen (kombiniert mit Universalreiniger Kränzle Neutral)

7. SPRITZSCHUTZ:
Transparenter Aufsatz, der den Hochdruckstrahl umhüllt und die Umgebung vor Spritzwasser schützt

FÜR K 1050-SERIE UND QUICKLY

D10

NEU



Starlet 4

Für K 1050-Serie und Quickly
- Eingang: M22x1.5 AG
- Ausgang: Steckkupplung D10

Art.Nr.	12520



12900-03

Lanze mit Flachstrahldüse

- normale Verschmutzung

Länge mm	Düsengröße	Art.Nr.
400	● 028	**12900-028**
400	○ 03	**12900-03**



42403-03

Lanze mit Schmutzkiller

- hartnäckige Verschmutzung

Länge mm	Düsengröße	Art.Nr.
400	● 028	**42403-028**
400	○ 03	**42403-03**



Lanzenverlängerung

- mit Verdrehsicherung

Art.Nr.	12870
Länge mm	400



Round Cleaner UFO

Art.Nr.	41870
Ø mm	260



Spritzschutz

- verwendbar für alle Waschlanzen

Art.Nr.	132600
Maße LxB mm	285x190



Rotierende Waschbürste

- mit Verdrehsicherung

Art.Nr.	12800
Bürstenkopf Ø mm	180
Rohrlänge mm	210



Rohrreinigungsschlauch

Art.Nr.	12850
Länge m	10



125312

Schaumlanze

- verstellbar von Punktstrahl zu Flachstrahl

Art.Nr. 1 Liter	135302
Art.Nr. 2 Liter	135312



412710 412711

Kränzle Neutral

Universalreiniger für die Entfernung von hartnäckigen Verschmutzungen
- pH-Wert**: 8.5

Inhalt Liter	Art.Nr.
1	**412710**
5	**412711**



412721

Kränzle Plus

Spezialreiniger zur Entfettung und Reinigung
- pH-Wert**: 10.5

Inhalt Liter	Art.Nr.
5	**412721**
25	**412722**



412731

Kränzle Marine

Hochalkalischer Intensivreiniger löst Ruß, Öl- und Fettverschmutzungen
- pH-Wert**: 11.0

Inhalt Liter	Art.Nr.
5	**412731**
25	**412732**

**pH-Wert: unverdünnter Zustand Es wird empfohlen, das Reinigungsmittel vor Beginn an der zu reinigenden Oberfläche zu testen.

Bitte bei der Bestellung technische Daten des Hochdruckreinigers angeben.



GLÄNZENDE ERGEBNISSE AUCH OHNE WASSERKRAFT

INDUSTRIESTAUBSAUGER | HANDKEHRMASCHINEN

INDUSTRIESTAUBSAUGER

VIELSEITIG EINSETZBAR, LEISTUNGSSTARK UND KOMFORTABEL

Von der Baustelle über den Verkaufsraum bis zur Werkstatt, in Kombination mit Elektrowerkzeugen oder zum Einsaugen von Flüssigkeiten: Die Ventos-Serie ist für alle Reinigungsaufgaben bestens gewappnet. Automatischer Anlauf, eine Abschaltautomatik beim Nasssaugen sowie die große Ablassschraube sorgen für sicheren Betrieb. Das extralange Netzkabel und der Saugschlauch bieten einen großen Aktionsradius, und reichhaltiges Zubehör ermöglicht gründliches Arbeiten.



INHALTSANGABE

Ventos-Serie 112-113
Zubehör 114-115

BRANCHENSCHWERPUNKTE

DIE FILTERREINIGUNG MACHT DEN UNTERSCHIED





MANUELLE FILTERREINIGUNG – VENTOS PC-MODELLE
Für konstante Saugkraft und optimale Reinigungsleistungen sorgt die manuelle Push-Clean Filterreinigung des Ventos PC. Nach Betätigung des Druckknopfs wird der Luftstrom durch den Staubfilter umgelenkt und dieser im Handumdrehen gereinigt. Der Schmutz fällt einfach in den Sammelbehälter oder den eingelegten Staubbeutel, und der Ventos erhält seine volle Saugleistung zurück.

AUTOMATISCHE FILTERREINIGUNG – VENTOS AC-MODELLE
Ein Plus an Komfort bietet die Automatic-Clean Filterreinigung des Ventos AC. Dank eines zusätzlichen Drehknopfes kann eingestellt werden, in welchen Intervallen ein automatisch ausgelöster Luftstoß den Faltenfilter reinigt. Dies ermöglicht lange Filterstandzeiten und sorgt für unterbrechungsfreies und kontinuierliches Arbeiten bei voller Saugleistung.

TECHNISCHE HIGHLIGHTS







BEDIENPANEL
Bei der Ventos-Serie hat der Nutzer stets alle Funktionen im Blick. Über das Bedienpanel kann die Regelung der Saugleistung stufenlos vorgenommen werden.
Beim Ventos AC kann im Bedienpanel zusätzlich das Intervall der automischen Filterreinigung eingestellt werden.

ANLAUFAUTOMATIK
Eine integrierte Steckdose ermöglicht das Anschließen von Elektrowerkzeugen (max. 2200 W). Der automatische Anlauf schaltet den Sauger beim Einschalten des Werkzeugs mit an, die Nachlauffunktion sorgt für die vollständige Entleerung des Saugschlauchs nach dem Abschalten.

ORDNUNGSSYSTEM
Damit ist das Zubehör stets griffbereit. Netzkabel und Saugschlauch können aufgewickelt und sauber verstaut werden. Eine halbrunde Vertiefung an der Oberseite, in die das Saugrohr gelegt werden kann, ermöglicht das bequeme Tragen des Industriestaubsaugers, indem die Hand das Saugrohr sicher in der Griffmulde umschließt.

Ventos-Serie

PRAKTISCH
Handgriff mit Mulde für das Saugrohr zum sicheren Transport

ORDENTLICH
Platzsparendes Verstauen von Rohren, Schlauch, Kabel und Zubehör

BEQUEM
Steckdose für Elektrowerkzeug, mit Anlauf- und Abschaltautomatik sowie Nachlauffunktion

ROBUST
Geländegängiges Fahrwerk für Mobilität und hohe Standsicherheit



EINFACH
Ablassschraube zur problemlosen Entleerung von Flüssigkeit bei Nasssaugung

SERIENMÄSSIG
Umfangreiches Zubehör für die Bewältigung unterschiedlicher Reinigungsanforderungen

Ventos 32 L/AC | 580020

► **ZUBEHÖR** | Seite 114-115

AUSSTATTUNG

- **Ventos PC:** Push-Clean Filterreinigung | **Ventos AC:** Automatic-Clean Filterreinigung
- Nass- und Trockensaugung
- Integrierte Ein-/Ausschaltautomatik
- Netzanschluss von Elektrowerkzeug (max. 2200 W)
- Behälter-/Filtersackvolumen Sensor mit LED-Anzeige
- Ebene Ablagefläche – zum Aufbewahren von Arbeitsmaterialien



WÄHLEN SIE AUS ZWEI VERSCHIEDENEN BEHÄLTERGRÖSSEN

MODELL	Ventos 32 L/PC	Ventos 42 L/PC	Ventos 32 L/AC	Ventos 42 L/AC
Art.Nr.	**580000**	**580040** NEU	**580020**	**580060** NEU

TECHNISCHE DATEN

Staubklasse		L	L	L	L
Filterabreinigung		Manuell	Manuell	Automatisch	Automatisch
Volumenstrom max	l/min	4500	4500	4500	4500
Unterdruck max	kPa | mbar	25 | 250	25 | 250	25 | 250	25 | 250
Anschluss	V | ~ | Hz | A	230 | 1 | 50 | 16	230 | 1 | 50 | 16	230 | 1 | 50 | 16	230 | 1 | 50 | 16
Leistungsaufnahme (Pnorm)	W	1200	1200	1200	1200
Behältervolumen	L	30	40	30	40
Füllvolumen Wasseransaugung	L	30	40	30	40
Schalldruckpegel am Arbeitsplatz	db (A)	68.3	68.3	68.3	68.3
Schutzart		IPx4	IPx4	IPx4	IPx4
Netzanschlusskabel	m	7.5	7.5	7.5	7.5
Maße L | B | H	mm	590 | 365 | 565	590 | 365 | 645	590 | 365 | 565	590 | 365 | 645
Gewicht	kg	18.5	19	19.3	19.8

LIEFERUMFANG

Staubbeutel	Menge | Art.Nr.	5 | 454511	5 | 454521	5 | 454511	5 | 454521
Entsorgungsbeutel	Menge | Art.Nr.	1 | 454551	1 | 454561	1 | 454551	1 | 454561
Faltenfilter	Staubklasse | Art.Nr.	L | 457079	L | 457079	L | 457079	L | 457079
Saugschlauch antistatisch	m | Art.Nr.	4 (DN 32) | 452825	4 (DN 32) | 452825	4 (DN 32) | 452825	4 (DN 32) | 452825
Handrohr	Art.Nr.	584031	584031	584031	584031
Verlängerungsrohr	Menge | Art.Nr.	2 | 584032	2 | 584032	2 | 584032	2 | 584032
Bodendüse	Art.Nr.	584035	584035	584035	584035
Saugbürste	Art.Nr.	584008	584008	584008	584008
Fugendüse	Art.Nr.	584023	584023	584023	584023
Werkzeug-Adapter	Art.Nr.	584112	584112	584112	584112

FÜR JEDE ANFORDERUNG DIE RICHTIGE AUSSTATTUNG

Ob es um die Reinigung von schwer erreichbaren Stellen oder den Einsatz auf großen Flächen geht: Mit dem serienmäßig im Lieferumfang enthaltenen Zubehör ist die Ventos-Serie für die gängigsten Reinigungsaufgaben bereits optimal gerüstet. Unser optional erhältliches Programm an Sonderzubehör wird darüber hinaus auch höchsten Anforderungen und besonders anspruchsvollen Aufgaben gerecht. **Unsere Zubehörteile sind mit allen bestehenden Ventos-Modellen kompatibel.**



Staubbeutel

■ reißfester Vlies-Filterbeutel zum Trockensaugen

Art.Nr.		454511	454521
Menge		5 Stück	5 Stück
Füllvolumen	Liter	30	40



Entsorgungsbeutel

■ für Ventos PC und Ventos AC

Art.Nr.		454551	454561
Menge		5 Stück	5 Stück
Füllvolumen	Liter	30	40



Faltenfilter

■ für Ventos PC und Ventos AC

Art.Nr.		457079
Staubklasse		L
Maße L | B	mm	240 | 140



Saugschlauch

■ antistatisch

Art.Nr.		452825
Maße L	m	4 (DN32)
Anschluss Ø	mm	45



Handrohr

■ mit Luftschieber

Art.Nr.		584031
Maße L	mm	320
Anschluss Ø	mm	45 | 35



Verlängerungsrohr

■ verzinkter Stahl

Art.Nr.		584032
Maße L	mm	2 x 500
Anschluss Ø	mm	35



Bodendüse

für Nass- und Trockensaugung

Art.Nr.		584035
Maße L	mm	360
Anschluss Ø	mm	35



Saugbürste

für gleichzeitiges Saugen und Bürsten

Art.Nr.		584008
Bürste Ø	mm	70
Anschluss Ø	mm	35

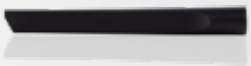

Fugendüse

für den Einsatz an schmalen Stellen

Art.Nr.		584023
Maße L	mm	300
Anschluss Ø	mm	35



Werkzeug-Adapter

Zur Absaugung von Elektrowerkzeug

Art.Nr.		584112
Maße L	mm	120
Anschluss Ø	mm	45 | 35

VERWENDUNG VON ELEKTROWERKZEUG

Der Werkzeug-Adapter oder der optional erhältliche Werkzeug-Saugschlauch sind mit fast allen gängigen Elektrowerkzeug-Marken kompatibel. Staub und fliegende Späne werden effektiv abgesaugt, was komfortables sowie staubfreies Arbeiten garantiert.

Anschluss Werkzeug: Ø 25 mm





Bodendüse

- aus Aluminium, leicht und robust
- mit wechselbaren Bürsten- und Gummileisten

Art.Nr.		584028
Maße L	mm	450
Anschluss Ø	mm	35



Turbobürste

für die gründliche Reinigung von Teppichen

- mit angetriebener Bürstenwalze

Art.Nr.		584024
Maße L	mm	280
Anschluss Ø	mm	35



Teppichdüse

für Teppiche und glatte Flächen

- anpassbar auf die jeweilige Fläche

Art.Nr.		584018
Maße L	mm	295
Anschluss Ø	mm	35



Werkzeug-Saugschlauch

Zur Absaugung von Elektrowerkzeug

Art.Nr.		452828
Maße L	m	4 (DN32)
Anschluss Ø	mm	45 | 35



Polsterdüse

für die Reinigung textiler Oberflächen

Art.Nr.		584009
Maße L	mm	145
Anschluss Ø	mm	35



Breitdüse

für den Einsatz an schmalen Stellen

Art.Nr.		584012
Maße L	mm	250
Anschluss Ø	mm	35



Universal-Bürstendüse

für gleichzeitiges Saugen und Bürsten

Art.Nr.		584017
Maße L	mm	230
Anschluss Ø	mm	35



Saugbürste

schonende Tierpflege ohne lästiges Haaren

Art.Nr.		584020
Maße L	mm	235
Anschluss Ø	mm	35



Saugstriegel

entfernt grobe Verschmutzungen aus Tierfellen

Art.Nr.		584019
Maße L	mm	240
Anschluss Ø	mm	35



NEU



Faltenfilter Wet + Dry

- für Ventos PC und Ventos AC

Art.Nr.		457120
Staubklasse		M, L
Maße L | B	mm	240 | 140

ZUBEHÖR FÜR ÄLTERE VENTOS MODELLE



Staubbeutel

- für Ventos 20 E/L

Art.Nr.		454400
Menge		5
Füllvolumen	Liter	20



Staubbeutel

- für Ventos 30 E/L

Art.Nr.		454401
Menge		5
Füllvolumen	Liter	30



Filter

- für Ventos 20 E/L, Ventos 30 E/L

Art.Nr.		454403
Staubklasse		L
Ø	mm	280



KRÄNZLE HANDKEHRMASCHINEN

DRINNEN UND DRAUSSEN BESTE REINIGUNGSERGEBNISSE

Sauber im Vorbeigehen: Die Handkehrmaschinen von Kränzle sorgen bei der Reinigung in Innenräumen sowie im Außenbereich mühelos für Sauberkeit – zum Beispiel auf Wegen, Einfahrten oder Terrassen – und hinterlassen besenreine Bodenflächen. Auch beim gewerblichen Einsatz in Landwirtschaftsbetrieben oder Werkstätten sowie im Handwerk oder bei der Gebäudereinigung sind die Geräte flexibel verwendbar.

INHALTSANGABE

Colly 800 118-119
Kränzle 1+1 120-121

BRANCHENSCHWERPUNKTE

TECHNISCHE HIGHLIGHTS



LANGE REINIGUNGSBORSTEN

Draußen befördern die langen Borsten der leichtgängigen Handkehrmaschinen etwa Zigarettenreste, Laub und kleinteiligen Plastikmüll zielsicher in den großen Kehrgutbehälter. Bodenflächen im Innenbereich befreien sie gründlich von Staub und anderem Schmutz.



INTEGRIERTER FREILAUF

Dank des integrierten Freilaufs verbleibt das Kehrgut sicher im Kehrgutbehälter. Denn während beim Vorwärtsfahren Kehrwalze und Seitenbesen angetrieben werden, laufen sie beim Rückwärtsfahren nicht mehr mit.



EINFACHES ENTLEEREN

Der Kehrgutbehälter aus schlagfestem Kunststoff lässt sich zum Entleeren mithilfe eines praktischen Griffs leicht entnehmen und aufgrund seiner durchdachten Konstruktion auch aufrecht abstellen. Mit dem Kehrgut kommt der Anwender dabei nicht in Berührung.

Colly 800

ERGONOMISCHER SCHUBBÜGEL
stufenlose Verstellung für eine optimale Arbeitshöhe für jede Körpergröße

GROSSER KEHRGUTBEHÄLTER
aus schlagfestem Kunststoff

EINKLAPPBARER SCHUBBÜGEL
für platzsparende Verstauung

INTEGRIERTER FREILAUF
beim Rückwärtsfahren werden Kehrwalze und Seitenbesen nicht angetrieben



GROSSE LAUFRÄDER
für optimale Kraftübertragung

LANGE REINIGUNGSBORSTEN
höhenverstellbar - kehrt gründlich Staub und Schmutz

Colly 800 | 50079

AUSSTATTUNG

- Integrierter Freilauf
- Kehrschaufel-Prinzip
- Großer Kehrgutbehälter, 30 l Volumen
- 2 stufenlos höhenverstellbare Seitenbesen



MODELL	Colly 800
Art.Nr.	**50079**

TECHNISCHE DATEN

Antrieb		Manuell
Flächenleistung bei 2,5 km/h	m²/h	2000
Volumen Kehrgutbehälter	Liter	30
Abluftfilter	mm²	2 x 6000
Abmessung Standposition	mm	750 | 400
Arbeitsbreite (mit 2 Seitenbesen)	mm	800
Antriebsräder Ø	mm	300
Kehrwalze Ø	mm	254
Maße L | B | H	mm	980 | 850 | 390
Gewicht	kg	19





Kränzle 1+1

KLAPPBARER SCHUBBÜGEL
für platzsparende Verstauung

HÖHENVERSTELLBARE HAUPTKEHRWALZE
perfekt anpassbar auf unterschiedlichste Bodenverhältnisse

GROSSE LAUFRÄDER
für optimale Kraftübertragung

GROSSER KEHRGUTBEHÄLTER
aus schlagfestem Kunststoff



INTEGRIERTER FREILAUF
beim Rückwärtsfahren werden Kehrwalze und Seitenbesen nicht angetrieben

LANGE REINIGUNGSBORSTEN
höhenverstellbar - kehrt gründlich Staub und Schmutz

Kränzle 1+1 | 50077

AUSSTATTUNG

- Integrierter Freilauf
- Kehrschaufel-Prinzip
- Großer Kehrgutbehälter, 30 l Volumen
- 1 stufenlos höhenverstellbarer Seitenbesen
- Höhenverstellbare Hauptkehrwalze



MODELL	Kränzle 1+1
Art.Nr.	**50077**

TECHNISCHE DATEN

Antrieb		Manuell
Flächenleistung bei 2,5 km/h	m²/h	1675
Volumen Kehrgutbehälter	Liter	30
Abmessung Standposition	mm	1300 | 800
Arbeitsbreite (mit 1 Seitenbesen)	mm	670
Antriebsräder Ø	mm	285
Kehrwalze Ø	mm	250
Maße L | B | H	mm	1300 | 800 | 2060
Gewicht	kg	24





DÜSENTABELLE DURCHFLUSSMENGE

Düsen-größe	Ø	20 / 2	30 / 3	40 / 4	50 / 5	60 / 6	70 / 7	80 / 8	90 / 9	100 / 10	110 / 11	120 / 12	130 / 13	140 / 14	150 / 15
0002 1502 2502	0.91	2.0	2.5	2.8	3.2	3.5	3.7	4.0	4.2	4.5	4.7	4.9	5.1	5.3	5.5
15025 25025	0.98	2.5	3.1	3.6	4.0	4.4	4.8	5.1	5.4	5.7	6.0	6.2	6.5	6.7	7.0
0003 1503 2503 4003	1.09	3.1	3.7	4.3	4.8	5.3	5.7	6.1	6.3	6.8	7.1	7.4	7.7	8.0	8.3
15035 25035	1.15	3.6	4.4	5.0	5.6	6.2	6.7	7.1	7.6	8.0	8.4	8.7	9.1	9.4	9.8
0004 1504 2504 4004	1.19	4.2	5.2	5.9	6.6	7.3	7.8	8.4	8.9	9.4	9.8	10.3	10.7	11.0	11.5
00045 15045 25045 40045	1.27	4.5	5.5	6.4	7.1	7.8	8.4	9.0	9.6	10.2	10.6	11.0	11.4	11.8	12.2
0005 1505 2505 4005	1.35	5.0	6.2	7.1	8.0	8.7	9.4	10.0	10.7	11.3	11.9	12.4	12.9	13.4	13.9
00055 15055 25055 40055	1.4	5.6	6.8	7.8	8.7	9.6	10.3	11.1	11.8	12.4	13.0	13.6	14.2	14.8	15.3
0006 1506 2506 4006	1.47	6.0	7.4	8.6	9.6	10.4	11.3	12.1	12.8	13.6	14.2	14.8	15.4	16.0	16.6
00065 15065 25065 40065	1.52	6.6	8.0	9.3	10.4	11.3	12.3	13.2	14.0	14.7	15.4	16.1	16.8	17.4	18.0
0007 1507 2507 4007	1.6	7.1	8.6	10.0	11.2	12.2	13.2	14.1	15.0	15.3	16.6	17.3	18.0	18.7	19.4
00075 15075 25075 40075	1.65	7.6	9.3	10.7	12.0	13.1	14.2	15.2	16.1	16.9	17.8	18.6	19.3	20.1	20.8
0008 1508 2508 4008	1.7	8.0	9.8	11.3	12.7	14.0	15.1	16.1	17.1	18.0	18.8	19.6	20.4	21.2	22.0
00085 15085 25085 40085	1.75	8.5	10.4	12.1	13.5	14.8	16.0	17.1	18.1	19.1	20.0	20.9	21.8	22.6	23.4
0009 1509 2509 4009	1.8	9.1	11.1	12.8	14.3	15.7	17.0	18.0	19.2	20.2	21.2	22.1	23.0	23.9	24.7
0010 1510 2510 4010	1.9	10.0	12.3	14.2	16.0	17.4	18.9	20.1	21.4	22.5	23.6	24.6	25.6	26.6	27.6
2511	2.6	11.2	13.7	15.9	17.7	19.4	21.0	22.4	23.8	25.1	26.3	27.5	28.6	29.7	30.7
2512	2.16	12.2	15.0	17.3	19.3	21.2	22.9	24.5	25.9	27.4	28.7	30.0	31.2	32.4	33.5

160 / 16	170 / 17	180 / 18	190 / 19	200 / 20	210 / 21	220 / 22	230 / 23	240 / 24	250 / 25	260 / 26	270 / 27	280 / 28	290 / 29	300 / 30	bar / MPa
5.7	5.9	6.0	6.2	6.4	6.6	6.7	6.8	6.9	7.0	7.1	7.3	7.4	7.5	7.6	l/min
7.2	7.4	7.6	7.9	8.1	8.3	8.5	8.6	8.8	9.0	9.2	9.4	9.5	9.7	9.9	l/min
8.6	8.9	9.1	9.3	9.5	9.7	9.9	10.1	10.3	10.5	10.6	11.2	11.4	11.6	11.8	l/min
10.1	10.4	10.7	11.0	11.3	11.6	11.8	12.1	12.4	12.6	12.9	13.1	13.3	13.6	13.8	l/min
11.9	12.2	12.6	12.9	13.3	13.6	13.9	14.2	14.5	14.8	15.1	15.4	15.7	16.0	16.3	l/min
12.6	13.0	13.4	13.8	14.2	14.6	15.0	15.3	15.6	15.9	16.2	16.7	17.1	17.4	17.7	l/min
14.3	14.7	15.1	15.5	15.9	16.3	16.7	17.1	17.5	17.9	18.2	18.6	18.9	19.2	19.6	l/min
15.8	16.3	16.7	17.1	17.5	17.9	18.3	18.7	19.1	19.5	19.9	20.4	20.7	21.1	21.5	l/min
17.1	17.6	18.1	18.6	19.1	19.6	20.1	20.5	20.9	21.3	21.7	22.3	22.7	23.1	23.5	l/min
18.7	19.4	19.9	20.4	20.9	21.4	21.9	22.4	22.9	23.4	23.8	24.1	24.6	25.0	25.5	l/min
20.0	20.6	21.2	21.8	22.4	22.9	23.4	23.9	24.4	24.9	25.4	25.9	26.4	26.8	27.3	l/min
21.5	22.2	22.8	23.4	24.0	24.6	25.2	25.8	26.3	26.8	27.3	27.9	28.4	28.9	29.4	l/min
22.8	23.5	24.2	24.8	25.4	26.0	26.6	27.2	27.8	28.4	29.0	29.5	30.1	30.6	31.1	l/min
24.1	24.9	25.6	26.3	27.0	27.7	28.3	28.9	29.5	30.1	30.7	31.4	31.9	32.5	33.1	l/min
25.5	26.3	27.1	27.8	28.5	29.2	29.9	30.6	31.3	31.9	32.5	33.2	33.8	34.4	35.0	l/min
28.5	29.4	30.2	31.0	31.8	32.6	33.4	34.1	34.9	35.6	36.3	36.9	37.6	38.3	38.9	l/min
31.7	32.7	33.6	34.6	35.5	36.3	37.2	38.0	38.8	39.6	40.4	41.2	42.0	42.7	43.4	l/min
34.6	35.7	36.7	37.7	38.7	39.6	40.6	41.5	42.4	43.2	44.1	44.9	45.8	46.6	47.4	l/min



Josef Kränzle GmbH & Co. KG
Rudolf-Diesel-Straße 20
89257 Illertissen (Germany)

Telefon: +49 (0) 7303 96 05 0
E-Mail: info@kraenzle.com
www.kraenzle.com

youtube.com/kranzleDE

facebook.com/kraenzleDE

instagram.com/kraenzle_official

1974 | 2024

50

JAHRE
NACHHALTIGE
QUALITÄT

kränzle®

Überreicht durch Ihren autorisierten Kränzle-Partner:

DIGITALE PREISLISTE

© Josef Kränzle GmbH & Co. KG

© Josef Kränzle GmbH & Co. KG • Art.Nr. 30417-DE • V3 • gültig ab 01.05.2024 • Technische Änderungen und Irrtümer vorbehalten

www.kraenzle.com